



**KPRU**

คู่มือ

# งานอนุมัติผลการศึกษา

มหาวิทยาลัยราชภัฏกำแพงเพชร

ประจำปีงบประมาณ

**2566**

จัดทำโดย

นางสาวผดุงพร พันธุ์พีช  
นักวิชาการศึกษา ชำนาญการ  
งานทะเบียนและประมวลผล

สำนักส่งเสริมวิชาการและงานทะเบียน  
มหาวิทยาลัยราชภัฏกำแพงเพชร

คู่มือปฏิบัติงานหลัก  
เรื่อง  
งานอนุมัติผลการศึกษา

จัดทำโดย  
นางสาวดวงพร พันธุ์พีช

สำนักส่งเสริมวิชาการและงานทะเบียน  
มหาวิทยาลัยราชภัฏกำแพงเพชร

## คำนำ

คู่มือปฏิบัติงานหลักเล่มนี้จัดทำขึ้นสำหรับใช้ภายในมหาวิทยาลัย ซึ่งเป็นเอกสารแสดงเส้นทางการทำงานหลักตั้งแต่เริ่มต้นจนสุดกระบวนการ โดยระบุขั้นตอนการดำเนินการต่าง ๆ โดยคู่มือปฏิบัติงานหลักมีความสำคัญอย่างยิ่งในการปฏิบัติงาน เพื่อช่วยให้หน่วยงานมีคู่มือไว้ใช้ในการปฏิบัติงาน และช่วยให้ผู้ปฏิบัติงานใหม่สามารถศึกษางานได้อย่างรวดเร็ว ทำให้งานของหน่วยงานมีระบบและมีประสิทธิภาพมากขึ้น จากคู่มือปฏิบัติงานหลักเล่มนี้

วัตถุประสงค์ของการจัดทำคู่มือปฏิบัติงานหลักเกี่ยวกับงานอนุมัติผลการศึกษา ของงานทะเบียนและประมวลผล สำนักส่งเสริมวิชาการและงานทะเบียน มหาวิทยาลัยราชภัฏกำแพงเพชร เพื่อให้ผู้ปฏิบัติงานทราบขั้นตอน วิธีปฏิบัติงาน รวมทั้งประกาศ ระเบียบ ข้อบังคับที่เกี่ยวข้องในการลงทะเบียนรายวิชาเรียน และเป็นแนวทางในการปฏิบัติงานสำหรับบุคลากรในหน่วยงานให้สามารถปฏิบัติงานทดแทนกันได้ เพราะการลงทะเบียนรายวิชาเรียน เป็นงานที่ต้องมีความละเอียดรอบคอบ ความถูกต้อง รวดเร็ว และยังก่อให้เกิดภาพลักษณ์ที่ดีกับมหาวิทยาลัย

(นางสาวผดุงพร พันธุ์พีช)

นักวิชาการศึกษา

พฤษภาคม ๒๕๖๖

## สารบัญ

หน้า

|                                                                         |    |
|-------------------------------------------------------------------------|----|
| คำนำ.....                                                               | ก  |
| สารบัญ.....                                                             | ข  |
| สารบัญภาพ.....                                                          | ค  |
| ส่วนที่ ๑ บริบทมหาวิทยาลัย.....                                         | ๑  |
| ประวัติมหาวิทยาลัยราชภัฏกำแพงเพชร.....                                  | ๑  |
| อัตลักษณ์และเอกลักษณ์ของมหาวิทยาลัย.....                                | ๓  |
| ปรัชญา วิสัยทัศน์ ของมหาวิทยาลัย.....                                   | ๓  |
| พันธกิจ เป้าประสงค์ และยุทธศาสตร์ของมหาวิทยาลัย.....                    | ๔  |
| โครงสร้างการแบ่งส่วนราชการของมหาวิทยาลัย.....                           | ๕  |
| ส่วนที่ ๒ บริบทหน่วยงาน.....                                            | ๖  |
| ประวัติสำนักส่งเสริมวิชาการและงานทะเบียน.....                           | ๖  |
| วิสัยทัศน์ พันธกิจ ของสำนักส่งเสริมวิชาการและงานทะเบียน.....            | ๗  |
| เป้าประสงค์ โครงสร้างสำนักส่งเสริมวิชาการและงานทะเบียน.....             | ๗  |
| ส่วนที่ ๓ ขั้นตอนการปฏิบัติงานการลงทะเบียนรายวิชาเรียน.....             | ๙  |
| ขั้นตอนที่ ๑ การบันทึกข้อมูลการสำเร็จการศึกษาของนักศึกษา.....           | ๑๐ |
| ๑.๑ การบันทึกข้อมูลการสำเร็จการศึกษาของนักศึกษา.....                    | ๑๐ |
| ๑.๒ ดำเนินการบันทึกข้อมูลเป็นรายบุคคลลงในใบรายชื่อ.....                 | ๑๐ |
| ปัญหา แนวทางการแก้ไขปัญหา และข้อเสนอแนะการตรวจสอบ ชื่อ – สกุล.....      | ๑๐ |
| ขั้นตอนที่ ๒ การพิมพ์ใบรายงานผลการศึกษา.....                            | ๑๑ |
| ๒.๑ เข้าสู่ระบบงานทะเบียน KPRU.....                                     | ๑๑ |
| ๒.๒ การพิมพ์ใบรายงานผลการศึกษา.....                                     | ๑๒ |
| ๒.๓ ตรวจสอบความเรียบร้อยของใบรายงานผลการศึกษา.....                      | ๑๓ |
| ขั้นตอนที่ ๓ การจัดทำเอกสารประกอบการอนุมัติผลการศึกษา.....              | ๑๖ |
| ๓.๑ การตั้งข้อมูลนักศึกษาจบ.....                                        | ๑๖ |
| ๓.๒ ทำเอกสารประกอบการอนุมัติผลการศึกษา.....                             | ๑๙ |
| ๓.๓ การพิมพ์รายชื่ออนุมัติผลการศึกษา.....                               | ๒๔ |
| ขั้นตอนที่ ๔ การจัดทำเอกสารประกอบการอนุมัติผลการให้ปริญญาบัตร.....      | ๒๖ |
| ๔.๑ ทำเอกสารประกอบการอนุมัติผลการให้ปริญญาบัตร.....                     | ๒๖ |
| ๔.๒ การพิมพ์รายชื่ออนุมัติให้ปริญญาบัตร.....                            | ๓๐ |
| ๔.๓ การพิมพ์รายชื่ออนุมัติให้ปริญญาบัตรในระดับบัณฑิตศึกษา.....          | ๓๑ |
| ๔.๔ เมื่อดำเนินการจัดพิมพ์ครบทุกประเภทของนักศึกษาที่สำเร็จการศึกษา..... | ๓๓ |
| ขั้นตอนที่ ๕ การออกเลขที่ กพ.....                                       | ๓๔ |
| ๕.๑ การออกเลขที่ กพ.....                                                | ๓๕ |
| ปัญหา แนวทางการแก้ไขปัญหา และข้อเสนอแนะการใส่เลขที่ กพ.....             | ๓๖ |

ค  
สารบัญ (ต่อ)

|                                                                       | หน้า |
|-----------------------------------------------------------------------|------|
| ขั้นตอนที่ ๖ การพิมพ์ใบรับรองคุณวุฒิ.....                             | ๓๗   |
| ๖.๑ การพิมพ์ใบรับรองคุณวุฒิ.....                                      | ๓๗   |
| ขั้นตอนที่ ๗ การพิมพ์ใบรายชื่อใบรับรอง.....                           | ๓๙   |
| ๗.๑ การพิมพ์ใบรายชื่อใบรับรอง.....                                    | ๓๙   |
| ปัญหา แนวทางการแก้ไขปัญหา และข้อเสนอแนะการพิมพ์ใบรายชื่อใบรับรอง..... | ๔๐   |
| ขั้นตอนที่ ๘ การพิมพ์ใบปริญญาบัตร.....                                | ๔๑   |
| ๘.๑ การพิมพ์ใบปริญญาบัตร.....                                         | ๔๑   |
| ประวัติผู้เขียน.....                                                  | ๔๓   |

## สารบัญภาพ

|                                                                                         | หน้า |
|-----------------------------------------------------------------------------------------|------|
| รูปภาพที่ ๑ ตัวอย่าง แสดงใบรายชื่อพร้อมทั้งข้อมูลที่บ้านทึก.....                        | ๑๐   |
| รูปภาพที่ ๒ ตัวอย่าง แสดงหน้าระบบทะเบียน KPRU.....                                      | ๑๑   |
| รูปภาพที่ ๓ ตัวอย่าง แสดงหน้าจอเมื่อเข้าระบบทะเบียน KPRU เรียบร้อยแล้ว.....             | ๑๑   |
| รูปภาพที่ ๔ ตัวอย่าง แสดงหน้าจอการเข้าใช้งานระบบ.....                                   | ๑๒   |
| รูปภาพที่ ๕ ตัวอย่าง แสดงหน้าจอการเข้าใช้งานระบบเมื่อใส่รหัสประจำตัวนักศึกษา.....       | ๑๒   |
| รูปภาพที่ ๖ ตัวอย่าง แสดงหน้าจอการเข้าใช้งานระบบการพิมพ์ใบรายงานผลการศึกษา.....         | ๑๓   |
| รูปภาพที่ ๗ ตัวอย่าง แสดงใบรายงานผลการศึกษา ฉบับจริง.....                               | ๑๔   |
| รูปภาพที่ ๘ ตัวอย่าง แสดงใบรายงานผลการศึกษา ฉบับเก็บ.....                               | ๑๕   |
| รูปภาพที่ ๙ ตัวอย่าง แสดงโปรแกรมระบบงานทะเบียน.....                                     | ๑๖   |
| รูปภาพที่ ๑๐ ตัวอย่างแสดงโปรแกรมระบบงานทะเบียนเมื่อเข้าเมนูแล้ว.....                    | ๑๖   |
| รูปภาพที่ ๑๑ ตัวอย่าง แสดงโปรแกรมระบบงานทะเบียนเพื่อเลือกประเภทนักศึกษาและภาคเรียน..... | ๑๗   |
| รูปภาพที่ ๑๒ ตัวอย่าง แสดงโปรแกรมระบบงานทะเบียนเพื่อเลือกข้อมูลนักศึกษาจบ.....          | ๑๘   |
| รูปภาพที่ ๑๓ ตัวอย่าง แสดงโปรแกรมงานจัดข้อมูลผู้สำเร็จการศึกษา.....                     | ๑๙   |
| รูปภาพที่ ๑๔ ตัวอย่าง แสดงการเชื่อมโยงข้อมูลผู้สำเร็จการศึกษา.....                      | ๑๙   |
| รูปภาพที่ ๑๕ ตัวอย่าง แสดงการบันทึกกรอบข้อมูลผู้สำเร็จการศึกษา.....                     | ๒๐   |
| รูปภาพที่ ๑๖ ตัวอย่าง แสดงการพิมพ์สรุปจำนวน.....                                        | ๒๐   |
| รูปภาพที่ ๑๗ ตัวอย่าง แสดงสรุปจำนวนแต่ละสาขา ภาค ปกติ.....                              | ๒๑   |
| รูปภาพที่ ๑๘ ตัวอย่าง แสดงตัวอย่างเอกสารที่พิมพ์ออกมา.....                              | ๒๑   |
| รูปภาพที่ ๑๙ ตัวอย่าง แสดงการพิมพ์สรุปจำนวนแต่ละโปรแกรมวิชา ภาค ปกติ.....               | ๒๒   |
| รูปภาพที่ ๒๐ ตัวอย่าง แสดงสรุปจำนวนแต่ละโปรแกรมวิชา ภาค ปกติ.....                       | ๒๒   |
| รูปภาพที่ ๒๑ ตัวอย่าง แสดงตัวอย่างเอกสารที่พิมพ์ออกมา.....                              | ๒๓   |
| รูปภาพที่ ๒๒ ตัวอย่าง แสดงการพิมพ์รายชื่ออนุมัติผลการศึกษา.....                         | ๒๔   |
| รูปภาพที่ ๒๓ ตัวอย่าง แสดงรายชื่ออนุมัติผลการศึกษา.....                                 | ๒๕   |
| รูปภาพที่ ๒๔ แสดงตัวอย่างเอกสารที่พิมพ์ออกมา.....                                       | ๒๕   |
| รูปภาพที่ ๒๕ ตัวอย่าง แสดงโปรแกรมงานจัดข้อมูลผู้สำเร็จการศึกษา.....                     | ๒๖   |
| รูปภาพที่ ๒๖ ตัวอย่าง แสดงการพิมพ์สรุปจำนวน.....                                        | ๒๗   |
| รูปภาพที่ ๒๗ ตัวอย่าง แสดงสรุปจำนวนแต่ละสาขา ภาค ปกติ.....                              | ๒๗   |
| รูปภาพที่ ๒๘ ตัวอย่าง แสดงตัวอย่างเอกสารที่พิมพ์ออกมา.....                              | ๒๘   |
| รูปภาพที่ ๒๙ ตัวอย่าง แสดงการพิมพ์สรุปจำนวนแต่ละโปรแกรมวิชา ภาค ปกติ.....               | ๒๘   |
| รูปภาพที่ ๓๐ ตัวอย่าง แสดงสรุปจำนวนแต่ละโปรแกรมวิชา ภาค ปกติ.....                       | ๒๙   |
| รูปภาพที่ ๓๑ ตัวอย่าง แสดงตัวอย่างเอกสารที่พิมพ์ออกมา.....                              | ๒๙   |
| รูปภาพที่ ๓๒ ตัวอย่าง แสดงการพิมพ์รายชื่ออนุมัติให้ปริญญาบัตร.....                      | ๓๐   |

## สารบัญญภาพ (ต่อ)

|                                                                                      | หน้า |
|--------------------------------------------------------------------------------------|------|
| รูปภาพที่ ๓๓ ตัวอย่าง แสดงรายชื่ออนุมัติให้ปริญญาบัตร.....                           | ๓๐   |
| รูปภาพที่ ๓๔ ตัวอย่าง แสดงตัวอย่างเอกสารที่พิมพ์ออกมา.....                           | ๓๑   |
| รูปภาพที่ ๓๕ ตัวอย่าง แสดงการพิมพ์รายชื่ออนุมัติให้ปริญญาบัตรในระดับบัณฑิตศึกษา..... | ๓๑   |
| รูปภาพที่ ๓๖ ตัวอย่าง แสดงการพิมพ์รายชื่ออนุมัติให้ปริญญาบัตรในระดับบัณฑิตศึกษา..... | ๓๒   |
| รูปภาพที่ ๓๗ ตัวอย่าง แสดงการพิมพ์รายชื่ออนุมัติให้ปริญญาบัตรแยกตามหลักสูตร.....     | ๓๒   |
| รูปภาพที่ ๓๘ ตัวอย่าง แสดงการใส่ผลการสอบวิทยานิพนธ์และบรรณานุกรมหลักสูตร.....        | ๓๓   |
| รูปภาพที่ ๓๙ ตัวอย่าง แสดงตัวอย่างเอกสารที่พิมพ์ออกมา.....                           | ๓๓   |
| รูปภาพที่ ๔๐ ตัวอย่าง แสดงหน้าจอเข้าโปรแกรมการออกเลขที่ กพ.....                      | ๓๕   |
| รูปภาพที่ ๔๑ ตัวอย่าง แสดงหน้าจอการออกเลขที่ กพ.....                                 | ๓๕   |
| รูปภาพที่ ๔๒ ตัวอย่าง แสดงหน้าจอเข้าโปรแกรมการพิมพ์ใบรับรองคุณวุฒิ.....              | ๓๗   |
| รูปภาพที่ ๔๓ ตัวอย่าง แสดงหน้าจอการพิมพ์ใบรับรองคุณวุฒิ แยกประเภทนักศึกษา.....       | ๓๗   |
| รูปภาพที่ ๔๔ ตัวอย่าง แสดงหน้าจอการพิมพ์ใบรับรองคุณวุฒิ ที่ใส่ข้อมูลที่ครบถ้วน.....  | ๓๘   |
| รูปภาพที่ ๔๕ ตัวอย่าง แสดงตัวอย่างเอกสารที่พิมพ์ออกมา.....                           | ๓๘   |
| รูปภาพที่ ๔๖ ตัวอย่าง แสดงหน้าจอเข้าโปรแกรมการพิมพ์รายชื่อรับใบรับรอง.....           | ๓๙   |
| รูปภาพที่ ๔๗ ตัวอย่าง แสดงหน้าจอการพิมพ์รายชื่อใบรับรอง.....                         | ๓๙   |
| รูปภาพที่ ๔๘ ตัวอย่าง แสดงตัวอย่างเอกสารที่พิมพ์ออกมา.....                           | ๔๐   |
| รูปภาพที่ ๔๙ ตัวอย่าง แสดงหน้าจอเข้าโปรแกรมการพิมพ์ใบปริญญาบัตร.....                 | ๔๑   |
| รูปภาพที่ ๕๐ ตัวอย่าง แสดงหน้าจอการพิมพ์ใบปริญญาบัตร.....                            | ๔๑   |
| รูปภาพที่ ๕๑ ตัวอย่าง แสดงตัวอย่างเอกสารที่พิมพ์ออกมา (ด้านหน้า).....                | ๔๒   |
| รูปภาพที่ ๕๒ ตัวอย่าง แสดงตัวอย่างเอกสารที่พิมพ์ออกมา (ด้านหลัง).....                | ๔๒   |

## ส่วนที่ ๑ บริบทมหาวิทยาลัย

มหาวิทยาลัยราชภัฏกำแพงเพชร เป็นสถาบันอุดมศึกษา เพื่อการพัฒนาท้องถิ่นที่เสริมสร้างพลังปัญญาของแผ่นดิน ฟื้นฟูพลังการเรียนรู้ เชิดชูภูมิปัญญาท้องถิ่น สร้างสรรค์ ศิลปวิทยา เพื่อความเจริญก้าวหน้าอย่างมั่นคงและยั่งยืนของปวงชน มีส่วนร่วมในการจัดการ การบำรุงการใช้ประโยชน์จากทรัพยากรธรรมชาติและสิ่งแวดล้อมอย่างสมดุล และยั่งยืน โดยมีวัตถุประสงค์ให้การศึกษา ส่งเสริมวิชาการและวิชาชีพชั้นสูง ทำการสอน วิจัย ให้บริการทางวิชาการแก่สังคม ปรับปรุง ถ่ายทอดและพัฒนาเทคโนโลยีทำนุบำรุง ศิลปะ และวัฒนธรรม ผลิตครูและส่งเสริมวิทยฐานะครู

### ประวัติมหาวิทยาลัยราชภัฏกำแพงเพชร

มหาวิทยาลัยราชภัฏกำแพงเพชร เป็นสถาบันอุดมศึกษา สังกัดสำนักงานคณะกรรมการการอุดมศึกษา กระทรวงศึกษาธิการ ปีพุทธศักราช ๒๕๑๖ มติคณะรัฐมนตรีอนุมัติให้กรมการฝึกหัดครูจัดตั้งวิทยาลัยครูกำแพงเพชร โดยสถาปนาขึ้น เมื่อ ๒๙ กันยายน ๒๕๑๖ ตั้งอยู่เขตหมู่บ้านวังยาง หมู่ที่ ๑ ตำบลนครชุม อำเภอเมือง จังหวัดกำแพงเพชร มีเนื้อที่ ๔๒๑ ไร่ ๕๘ ตารางวา

ปีพุทธศักราช ๒๕๑๘ มีการประกาศใช้พระราชบัญญัติวิทยาลัยครู พุทธศักราช ๒๕๑๘ ยกฐานะเป็นสถาบันอุดมศึกษา สังกัดกระทรวงศึกษาธิการ

ปีการศึกษา ๒๕๑๙ เปิดรับนักศึกษาภาคปกติรุ่นแรก โดยรับนักศึกษาระดับ ป.กศ. จำนวน ๓๙๒ คน ซึ่งนักศึกษาได้รับการคัดเลือกจากสภาตำบลต่าง ๆ ในเขตจังหวัดกำแพงเพชร และจังหวัดตาก

ปีพุทธศักราช ๒๕๒๗ มีการประกาศใช้พระราชบัญญัติวิทยาลัยครู (ฉบับที่๒) พุทธศักราช ๒๕๒๗ มีผลให้วิทยาลัยครูสามารถผลิตบัณฑิต สาขาวิชาชีพอื่น ที่ไม่ใช่วิชาชีพครูได้

ปีการศึกษา ๒๕๒๙ เปิดรับนักศึกษา ภาค กศ.บป. เป็นรุ่นแรก

ปีพุทธศักราช ๒๕๓๕ พระบาทสมเด็จพระเจ้าอยู่หัวภูมิพลอดุลยเดช ทรงพระกรุณาโปรดเกล้าฯ พระราชทานนามวิทยาลัยครูทั้ง ๓๖ แห่งว่า “สถาบันราชภัฏ” เมื่อวันที่ ๑๔ กุมภาพันธ์ ๒๕๓๕ ปีพุทธศักราช ๒๕๓๘ พระบาทสมเด็จพระเจ้าอยู่หัวภูมิพลอดุลยเดช ทรงลงพระปรมาภิไธย ประกาศในราชกิจจานุเบกษา ซึ่งมีผลให้วิทยาลัยครูกำแพงเพชรมีฐานะเป็น สถาบันราชภัฏกำแพงเพชร ตั้งแต่วันที่ ๒๕ มกราคม ๒๕๓๘

ปีการศึกษา ๒๕๔๑ เปิดรับนักศึกษาระดับบัณฑิตศึกษา ภาคพิเศษ หลักสูตรครุศาสตรมหาบัณฑิต สาขาวิชาการบริหารการศึกษาเป็นรุ่นแรก

ปีการศึกษา ๒๕๔๓ เปิดรับนักศึกษา ภาค พิเศษ ที่ อ.แม่สอด จ.ตาก ใช้สถานที่โรงเรียนสรรพวิทยาคม เป็นศูนย์การศึกษาเป็นรุ่นแรก

ปีการศึกษา ๒๕๔๔ จัดตั้งศูนย์ขยายโอกาสอุดมศึกษาสู่ท้องถิ่นบนพื้นที่ ๖๐๐ ไร่ ของสถาบันที่ ต.แม่ปะ อ.แม่สอด จ.ตาก และเปิดรับนักศึกษาภาคปกติเป็นรุ่นแรก

ปีการศึกษา ๒๕๔๕ เปิดรับนักศึกษาระดับบัณฑิตศึกษา ภาคพิเศษ หลักสูตรศิลปศาสตรมหาบัณฑิต สาขาวิชายุทธศาสตร์การพัฒนา และหลักสูตรครุศาสตรมหาบัณฑิต สาขาวิชาหลักสูตรและการสอนเป็นรุ่นแรก



ปีการศึกษา ๒๕๔๖ พระบาทสมเด็จพระเจ้าอยู่หัวภูมิพลอดุลยเดช ลงทรงพระปรมาภิไธยประกาศในพระราชกิจจานุเบกษา ใช้พระราชบัญญัติระเบียบบริหารราชการกระทรวงศึกษาธิการ พ.ศ.๒๕๔๖ มีผลให้สถาบันราชภัฏอยู่ในโครงสร้างเดียวกับมหาวิทยาลัย ในสำนักงานคณะกรรมการการอุดมศึกษา

ปีพุทธศักราช ๒๕๔๗ พระบาทสมเด็จพระเจ้าอยู่หัวทรงลงพระปรมาภิไธยในพระราชบัญญัติมหาวิทยาลัยราชภัฏวันที่ ๙ มิถุนายน ๒๕๔๗ และประกาศในราชกิจจานุเบกษา ในวันที่ ๑๔ มิถุนายน ๒๕๔๗ จึงมีผลบังคับตั้งแต่วันที่ ๑๕ มิถุนายน ๒๕๔๗ เป็นต้นไป ทำให้สถาบันราชภัฏ ๔๑ แห่ง ทั่วประเทศ มีสถานภาพเป็น “มหาวิทยาลัยราชภัฏ” มีความเป็นอิสระและเป็นนิติบุคคล เป็นส่วนราชการตามกฎหมายว่าด้วยวิธีการงบประมาณในสังกัดสำนักงานคณะกรรมการการอุดมศึกษา กระทรวงศึกษาธิการ

ปีพุทธศักราช ๒๕๔๘ เปิดรับนักศึกษาในระดับบัณฑิตศึกษา ภาคพิเศษ หลักสูตรครุศาสตรมหาบัณฑิต สาขาวิชาการบริหารการศึกษา สาขาวิชาหลักสูตรและการสอน และหลักสูตรศิลปศาสตรมหาบัณฑิต สาขาวิชายุทธศาสตร์การพัฒนา ณ ศูนย์อุดมศึกษาแม่สอด เป็นรุ่นแรก

ปีพุทธศักราช ๒๕๕๐ เปิดการเรียนการสอนระดับบัณฑิตศึกษา ภาคพิเศษ หลักสูตรรัฐประศาสนศาสตรมหาบัณฑิต สาขาวิชาการปกครองท้องถิ่น และหลักสูตรวิทยาศาสตรมหาบัณฑิต สาขาวิชาเทคโนโลยีอุตสาหกรรม เพื่อพัฒนาท้องถิ่น

ปีพุทธศักราช ๒๕๕๑ เปิดรับนักศึกษา ภาคพิเศษ ตามโครงการความร่วมมือกับกรมส่งเสริมการปกครองท้องถิ่น หลักสูตรรัฐประศาสนศาสตรบัณฑิต สาขาการจัดการการคลัง เป็นรุ่นแรก โดยรับนักศึกษาที่เป็นบุคลากรองค์กรปกครองท้องถิ่นจากจังหวัดกำแพงเพชร จังหวัดตากและจังหวัดสุโขทัย

ปีพุทธศักราช ๒๕๕๒ เปิดรับนักศึกษาปริญญาเอก หลักสูตรดุขฎิบัณฑิตสาขายุทธศาสตร์การบริหารและพัฒนา รุ่นแรก

ปีพุทธศักราช ๒๕๕๗ เปิดรับนักศึกษาปริญญาเอก หลักสูตรดุขฎิบัณฑิตสาขาการบริหารการศึกษา รุ่นแรก

ปัจจุบัน มหาวิทยาลัยมีหน่วยงานที่ทั้งสิ้น ๑๔ หน่วยงาน ประกอบด้วย คณะครุศาสตร์ คณะมนุษยศาสตร์และสังคมศาสตร์ คณะวิทยาการจัดการ คณะวิทยาศาสตร์และเทคโนโลยี คณะเทคโนโลยีอุตสาหกรรม บัณฑิตวิทยาลัย สำนักงานอธิการบดี สำนักส่งเสริมวิชาการและงานทะเบียน สำนักวิทยบริการและเทคโนโลยีสารสนเทศ สำนักศิลปะและวัฒนธรรม สำนักประกันคุณภาพการศึกษา สถาบันวิจัยและพัฒนา มหาวิทยาลัยราชภัฏกำแพงเพชร แม่สอด และสำนักบริการวิชาการและจัดหารายได้

### **อัตลักษณ์ของมหาวิทยาลัย**

บัณฑิตมีจิตอาสา สร้างสรรค์ปัญญา พัฒนาท้องถิ่น

### **เอกลักษณ์ของมหาวิทยาลัย**

การผลิต พัฒนาครู และการพัฒนาท้องถิ่น

### **ปรัชญาของมหาวิทยาลัย**

มหาวิทยาลัยราชภัฏกำแพงเพชร มุ่งเน้นให้โอกาสทางการศึกษาแก่ประชาชน สร้างศักยภาพให้เป็นชุมชนพลังแห่งปัญญา พัฒนาท้องถิ่น ผลิดกำลังคนที่มีความรู้ความสามารถและมีคุณธรรม โดยเน้นที่จิตสำนึกในการรับใช้ท้องถิ่นและประเทศชาติ

### วิสัยทัศน์ของมหาวิทยาลัย

มหาวิทยาลัยราชภัฏกำแพงเพชรจะเสริมสร้างพลังปัญญาของแผ่นดิน ให้ท้องถิ่นให้มีความเข้มแข็งอย่างยั่งยืน

### พันธกิจของมหาวิทยาลัย

๑. สร้างความเข้มแข็งให้กับชุมชนท้องถิ่น
๒. ผลิตและพัฒนาครูและบุคลากรทางการศึกษา
๓. ผลิตบัณฑิตให้มีความรู้ ทักษะ และความสามารถในการคิด การแก้ปัญหา การสร้างสรรค์และการสื่อสาร ด้วยหลักคุณธรรม คุณภาพและมาตรฐานระดับชาติและสากล
๔. บริหารจัดการมหาวิทยาลัยด้วยเทคโนโลยีและนวัตกรรมที่ทันสมัย โปร่งใสด้วยหลักธรรมาภิบาล มีการพัฒนาอย่างก้าวหน้า ต่อเนื่องและยั่งยืน

### เป้าประสงค์ของมหาวิทยาลัย

๑. เพิ่มขีดความสามารถ สร้างความได้เปรียบในเชิงแข่งขัน และลดความเหลื่อมล้ำทางสังคมแก่ชุมชนและท้องถิ่น ภายใต้บริบทของท้องถิ่นโดยการบูรณาการพันธกิจสัมพันธ์เพื่อเป็นที่พึ่งของท้องถิ่น
๒. บัณฑิตครู ครูและบุคลากรทางการศึกษามีคุณภาพ และมีสมรรถนะตามมาตรฐาน
๓. บัณฑิตมีคุณภาพที่สร้างสรรค์สังคม
๔. ระบบบริหารจัดการที่ทันสมัยตามหลักธรรมาภิบาล และเป็นองค์กรแห่งนวัตกรรม

### ยุทธศาสตร์ของมหาวิทยาลัย

๑. การพัฒนาท้องถิ่นด้วยพันธกิจสัมพันธ์มหาวิทยาลัยกับสังคมท้องถิ่นด้วยศาสตร์พระราชา
๒. การยกระดับมาตรฐานการผลิตและพัฒนาครูและบุคลากรทางการศึกษา
๓. การยกระดับคุณภาพและมาตรฐานการผลิตบัณฑิตให้มีคุณภาพสร้างสรรค์สังคม
๔. การพัฒนาระบบบริหารจัดการมหาวิทยาลัยให้ทันสมัย ได้มาตรฐาน มีธรรมาภิบาลและเป็นองค์กรแห่งนวัตกรรม

## โครงสร้างการแบ่งส่วนราชการของมหาวิทยาลัย

### โครงสร้างองค์กร มหาวิทยาลัยราชภัฏกำแพงเพชร

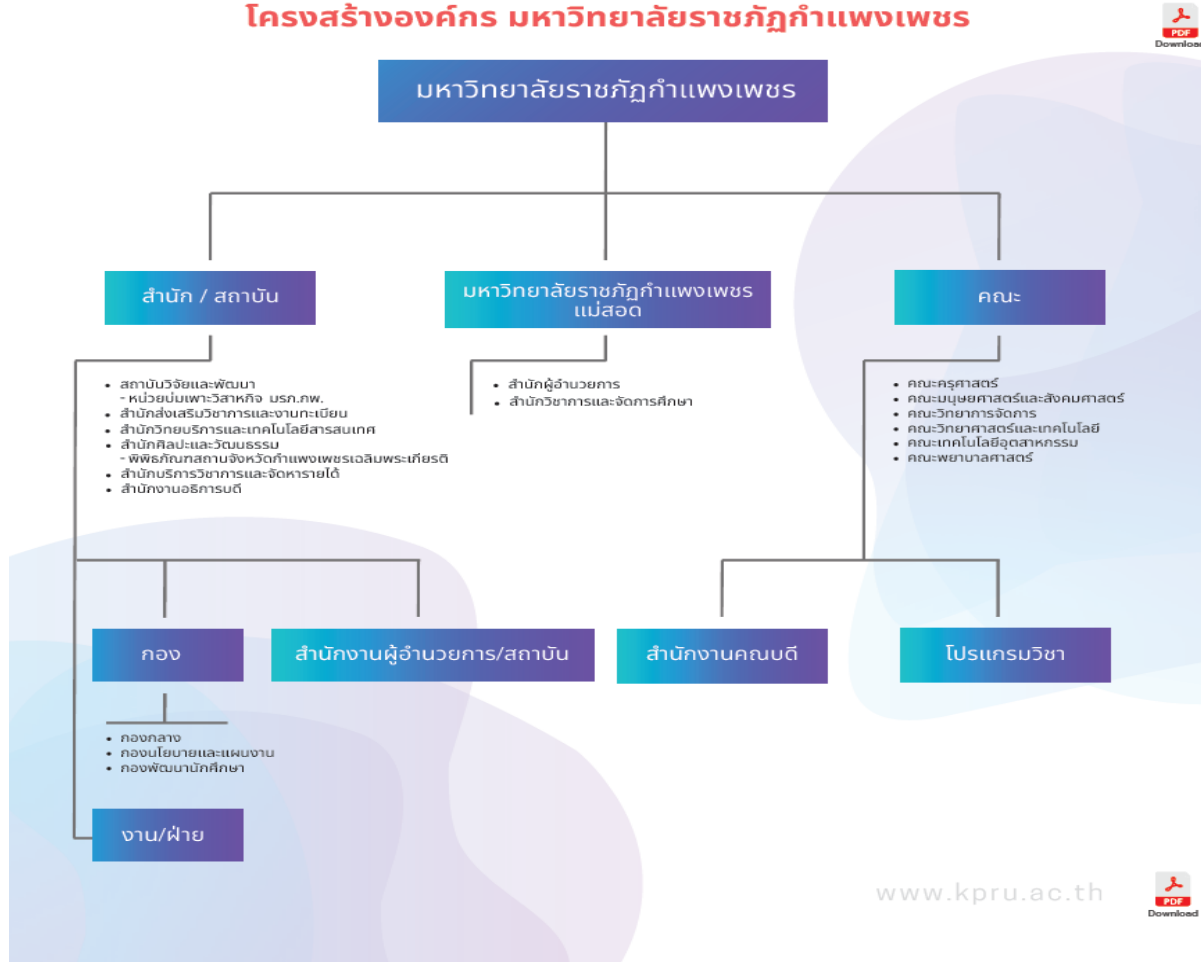

## ส่วนที่ ๒ บริบทหน่วยงาน

สำนักส่งเสริมวิชาการและงานทะเบียน ได้จัดตั้งขึ้นภายใต้ พระราชบัญญัติ มหาวิทยาลัยราชภัฏ พ.ศ. ๒๕๔๗ ในหมวดที่ ๑ มาตรา ๑๐ เป็นหน่วยงานที่สนับสนุน ประสานงานและให้บริการงานการจัดการศึกษา อย่างมีระบบและมีประสิทธิภาพโดยใช้เทคโนโลยี

### ประวัติสำนักส่งเสริมวิชาการและงานทะเบียน

ปีพุทธศักราช ๒๕๑๖ ได้ทำการจัดตั้งวิทยาลัยครูกำแพงเพชรขึ้น เมื่อวันที่ ๒๙ กันยายน พ.ศ. ๒๕๑๖ เลขที่ ๖๙ หมู่ ๑ ตำบลนครชุม อำเภอเมือง จังหวัดกำแพงเพชร

ปีพุทธศักราช ๒๕๑๙ วิทยาลัยครูกำแพงเพชร เริ่มเปิดรับนักศึกษา และจัดให้มีหน่วยงานแผนกทะเบียน และวัดผลดำเนินงานเกี่ยวกับการจัดทำทะเบียนนักศึกษา ผลการเรียน แผนการเรียนและหลักสูตร การจัดทำ ตารางเรียนตารางสอนและตารางสอบ

ปีพุทธศักราช ๒๕๓๘ ประกาศพระราชบัญญัติสถาบันราชภัฏ พ.ศ. ๒๕๓๘ ปรับเปลี่ยนชื่อหน่วยงานจาก กรมการฝึกหัดครู เป็น สำนักงานสภาสถาบันราชภัฏ ส่วนในการบริหารงานวิชาการในสถาบันราชภัฏกำแพงเพชร จัดตั้งหน่วยงานมีชื่อว่า “สำนักส่งเสริมวิชาการ” เป็นหน่วยงานสนับสนุนจัดการศึกษาด้านบริการใช้หลักสูตรงาน ทะเบียนนักศึกษาเป็นต้น

ปีพุทธศักราช ๒๕๔๒ ได้มีประกาศกระทรวงศึกษาธิการ เรื่อง การแบ่งส่วนราชการของสถาบันราชภัฏ ในราชกิจจานุเบกษา ฉบับประกาศทั่วไป เล่ม ๑๑๖ ตอนพิเศษ ๗๙ ง วันที่ ๑๒ ตุลาคม พ.ศ. ๒๕๔๒ ยังคงใช้ชื่อ “สำนักส่งเสริมวิชาการ”ตามเดิม

ปีพุทธศักราช ๒๕๔๗-๒๕๔๘ เมื่อองค์พระบาทสมเด็จพระปรมินทรมหาภูมิพลอดุลยเดช ทรงมี พระบรมราชโองการโปรดเกล้าฯ ให้ประกาศ เห็นสมควรจัดตั้งมหาวิทยาลัยราชภัฏ ตามพระราชบัญญัติมหาวิทยาลัย ราชภัฏ พ.ศ. ๒๕๔๗ ให้ไว้ ณ วันที่ ๑๐ มิถุนายน พ.ศ. ๒๕๔๗ จึงมีผลทำให้สถาบันราชภัฏกำแพงเพชร ปรับเปลี่ยนฐานะเป็นมหาวิทยาลัยราชภัฏกำแพงเพชร กระทรวงศึกษาธิการ ได้ออกกฎกระทรวงจัดตั้งส่วน ราชการในมหาวิทยาลัยราชภัฏกำแพงเพชร ลงวันที่ ๑ มีนาคม พ.ศ. ๒๕๔๘ ได้กำหนดให้มีหน่วยงาน “สำนัก ส่งเสริมวิชาการและงานทะเบียน”

ปัจจุบันสำนักส่งเสริมวิชาการและงานทะเบียนมีหน่วยงานภายใน ๔ หน่วยงาน คือ

๑. งานเลขานุการ
๒. งานหลักสูตรและแผนการเรียน
๓. งานทะเบียนและประมวลผล
๔. งานเทคโนโลยีสารสนเทศ

นอกจากนี้ยังมีงานจัดการเรียนการสอนเชิงบูรณาการกับการทำงานและสหกิจศึกษา

### วิสัยทัศน์ของสำนักส่งเสริมวิชาการและงานทะเบียน

สำนักส่งเสริมวิชาการและงานทะเบียน เป็นหน่วยงานที่ให้บริการทางการศึกษา ที่ได้มาตรฐาน รวดเร็ว ถูกต้อง ด้วยเทคโนโลยีที่ครอบคลุมทุกงานภายในปี พ.ศ.๒๕๖๘

### พันธกิจของสำนักส่งเสริมวิชาการและงานทะเบียน

๑. ส่งเสริมและสนับสนุนการจัดการศึกษา
๒. ให้บริการทางการศึกษา แก่คณาจารย์ นักศึกษา และผู้มีส่วนได้เสีย
๓. บริหารจัดการองค์กรอย่างมีประสิทธิภาพ

### เป้าประสงค์ของสำนักส่งเสริมวิชาการและงานทะเบียน

๑. เพื่อให้บัณฑิตมีคุณภาพตามเกณฑ์มาตรฐานและกรอบมาตรฐานคุณวุฒิ
๒. เพื่อให้บริการทางการศึกษาอย่างรวดเร็ว ถูกต้องและทั่วถึง
๓. พัฒนาระบบบริหารจัดการงานให้มีประสิทธิภาพ
๔. พัฒนาระบบเทคโนโลยีสารสนเทศเพื่อการบริหารจัดการ
๕. มีการประชาสัมพันธ์หลักสูตรและรับนักศึกษาอย่างทั่วถึง

โครงสร้างสำนักส่งเสริมวิชาการและงานทะเบียน

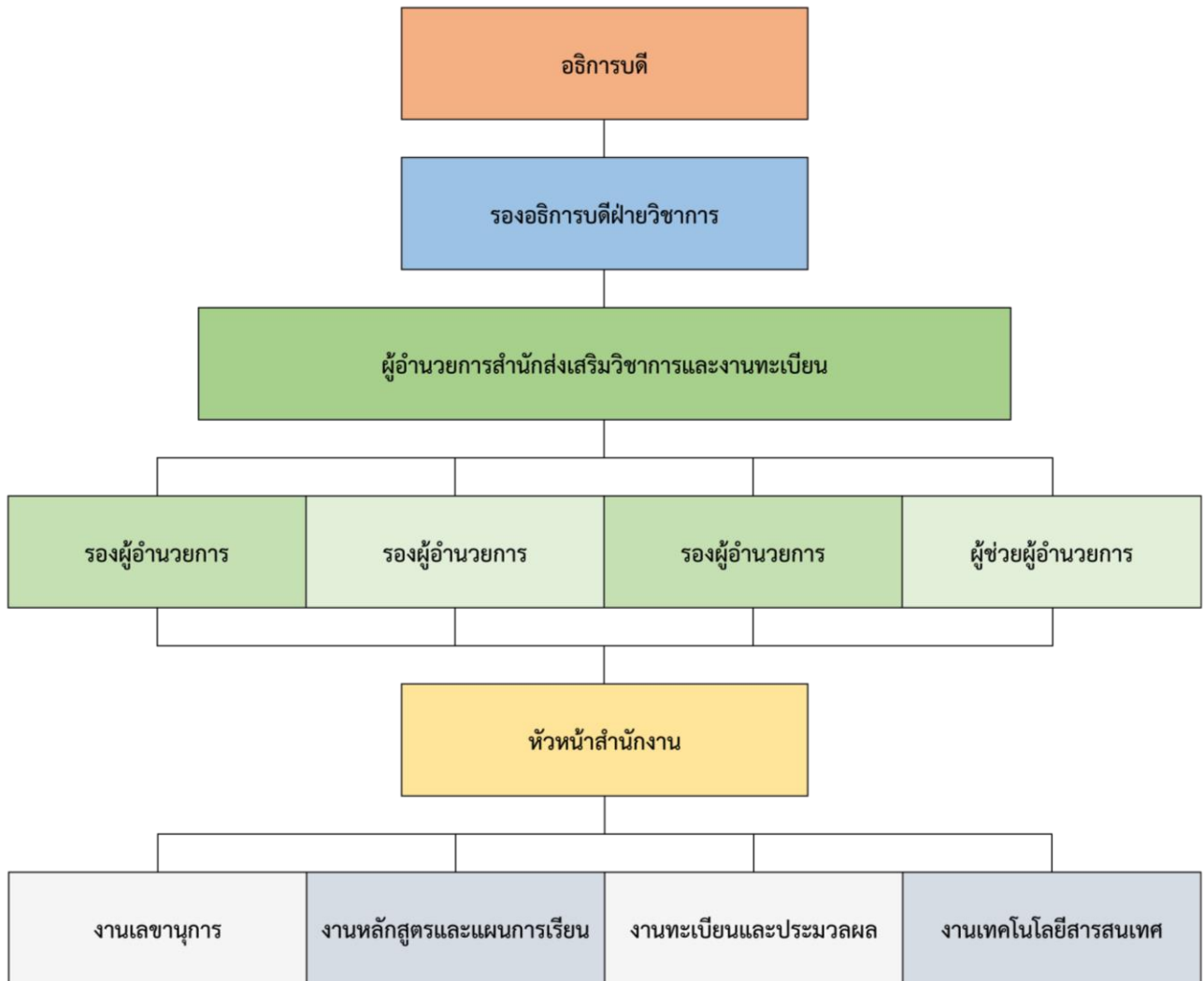

### ส่วนที่ ๓ ขั้นตอนการปฏิบัติงาน งานอนุมัติผลการศึกษา

งานอนุมัติผลการศึกษา เป็นขั้นตอนการสำรวจและจัดทำบัญชีรายชื่อผู้ที่คาดว่าจะสำเร็จการศึกษา โดยการตรวจสอบการลงทะเบียนเรียนตามโครงสร้างหลักสูตร ตรวจสอบรายวิชาที่ยังไม่ได้รับการประเมินผลการเรียน และติดตามผลการประเมินผลการเรียน ตรวจสอบผลการเรียนเฉลี่ยให้เป็นไปตามข้อบังคับสภามหาวิทยาลัย การจัดพิมพ์ใบรายงานผล ใบรับรองคุณวุฒิ ใบปริญญาบัตร การจัดทำเอกสารประกอบการอนุมัติผลการศึกษา เอกสารประกอบการอนุมัติการให้ปริญญาบัตรจากสภามหาวิทยาลัย โดยจะดำเนินการอนุมัติผลการศึกษา ทุกเดือน ซึ่งมีขั้นตอนการปฏิบัติงาน (Flow chart) ดังนี้

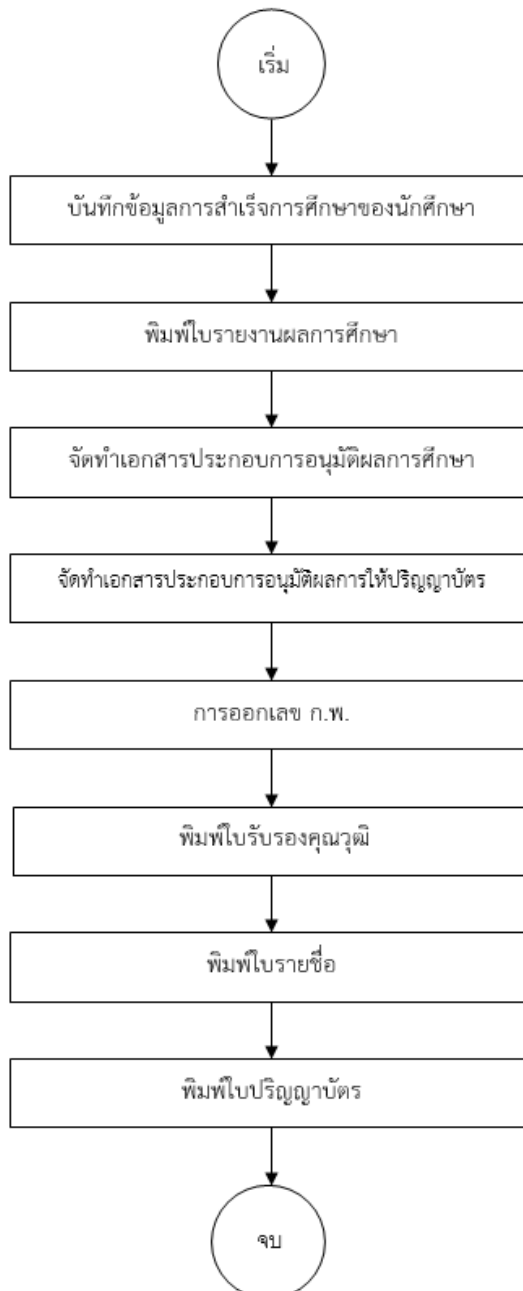



## ขั้นตอนที่ ๑ การบันทึกข้อมูลการสำเร็จการศึกษาของนักศึกษา

งานทะเบียนและประมวลผลได้ดำเนินการจัดทำกำหนดการอนุมัติผลการศึกษาประจำปีการศึกษาไว้แล้ว ซึ่งในแต่ละเดือนกำหนดการจะระบุ รอบการสำเร็จการศึกษา วันส่งใบนำเสนอผลการเรียนวันสุดท้าย วันเสนออนุมัติผลการศึกษาต่อคณะกรรมการอนุมัติผล วันประชุมสภามหาวิทยาลัย และวันรับใบวุฒิทางการศึกษา เพื่อให้เกิดความเรียบร้อย และมีประสิทธิภาพ

๑.๑ ดำเนินการพิมพ์ใบรายชื่อผู้ที่คาดว่าจะสำเร็จการศึกษาตามโครงสร้างหลักสูตรของแต่ละสาขา

๑.๒ เมื่อได้รับเอกสารการเช็คจบของนักศึกษาที่สำเร็จการศึกษา จากนายทะเบียนแล้ว ดำเนินการบันทึกข้อมูลเป็นรายบุคคลลงในใบรายชื่อ โดยการบันทึก เกรดเฉลี่ยสะสม หน่วยกิตทั้งหมดที่เรียน

2/65/1 = 7  
0.1 = 4  
0.2 = 4

ใบรายชื่อสำหรับตรวจสอบรายละเอียดก่อนสำเร็จการศึกษานิติศาสตรบัณฑิต 10 เม.ย. 66  
จบ 2/65/1 19 เม.ย. 66

หมู่เรียน 6111202 สาขาวิชา การศึกษาปฐมวัย  
คณะ คณะครุศาสตร์ ระดับการศึกษา ค.บ.5 ปี  
ประเภทนักศึกษา ปกติ (กำแพงเพชร)

| ลำดับ | รหัสประจำตัว | ชื่อ - นามสกุล               | ว/ด/ป เกิด | สถานภาพ                            |     | วุฒิการศึกษา |           | ตรวจวุฒิ | หมายเหตุ |
|-------|--------------|------------------------------|------------|------------------------------------|-----|--------------|-----------|----------|----------|
| 1     | 611120201    | นางสาวกัญญา มิ่งกุล          | 26/06/42   | เกียรตินิยมอันดับ 1                | ม.6 | 3.74         | 167/8.167 | ผ่าน     |          |
| 2     | 611120202    | นางสาวเดือนเพ็ญ อึ้งย้งกลกิจ | 18/06/41   | ครบหลักสูตร                        | ม.6 | 3.11         | 167/8.167 | ผ่าน     |          |
| 3     | 611120203    | นางสาวอัยพร อิมทอง           | 03/04/43   | เกียรตินิยมอันดับ 1                | ม.6 | 3.90         | 167/8.167 | ผ่าน     |          |
| 4     | 611120204    | นางสาวนทีสวรรค์ น้าสังข์     | 24/01/43   | เกียรตินิยมอันดับ 2                | ม.6 | 3.53         | 167/8.167 | ผ่าน     |          |
| 5     | 611120205    | นางสาวอ้อมดาว พรหมปึก        | 27/06/42   | พักการเรียน                        | ม.6 |              |           | ผ่าน     |          |
| 6     | 611120206    | นางสาวพิมพ์พัฒน์ จันทร์ปัญญา | 11/03/42   | ครบหลักสูตร                        | ม.6 | 3.01         | 167/8.167 | ผ่าน     |          |
| 7     | 611120207    | นางสาวพรนภา คำแก้ว           | 16/07/40   | ครบหลักสูตร                        | ม.6 | 3.13         | 167/8.167 | ผ่าน     |          |
| 8     | 611120208    | นางสาวจิรดา ชินธวัฒน์        | 29/06/42   | ลาออก                              | ม.6 |              |           | ผ่าน     |          |
| 9     | 611120209    | นางสาวสายใจ นพาศลพิพัฒน์     | 04/08/40   | ระเบียบข้อบังคับการจัดการศึกษา (6) | ม.6 |              |           | ผ่าน     |          |
| 10    | 611120210    | นางสาวปริญญา บุขนม           | 23/01/42   | เกียรตินิยมอันดับ 2                | ม.6 | 3.56         | 167/8.167 | ผ่าน     |          |
| 11    | 611120211    | นางสาวนันท์ ทะเหมย           | 01/04/42   | เกียรตินิยมอันดับ 2                | ม.6 | 3.55         | 167/8.167 | ผ่าน     |          |
| 12    | 611120212    | นางสาวเป็กร ใจชื่น           | 02/05/43   | เกียรตินิยมอันดับ 2                | ม.6 | 3.42         | 167/8.167 | ผ่าน     |          |
| 13    | 611120213    | นางสาวกรรณ สุรินทร์านนท์     | 23/12/42   | เกียรตินิยมอันดับ 1                | ม.6 | 3.71         | 167/8.167 | ผ่าน     |          |
| 14    | 611120214    | นายพงษ์พัฒน์ มีสุขสกุล       | 17/01/41   | ลาออก                              | ม.6 |              |           | รอ       |          |
| 15    | 611120215    | นางสาวนิศรา ภูมิโคกรัก       | 15/06/42   | เกียรตินิยมอันดับ 1                | ม.6 | 3.63         | 167/8.167 | ผ่าน     |          |

ผู้ตรวจสอบ ..... ศิวพร .....  
วันที่ตรวจสอบ 1 / 6 เม.ย. / 66

รูปภาพที่ ๑ ตัวอย่าง แสดงใบรายชื่อพร้อมทั้งข้อมูลที่บันทึก

**ปัญหา แนวทางการแก้ไขปัญหา และข้อเสนอแนะ**

**ปัญหา :** ชื่อนักศึกษาสะกดไม่ถูกต้อง

**แนวทางการแก้ไขปัญหา :** ตรวจสอบชื่อ - นามสกุล นักศึกษาให้ถูกต้อง

**ข้อเสนอแนะ :** ผู้ปฏิบัติงานต้องมีความละเอียด รอบครอบ

## ขั้นตอนที่ ๒ การพิมพ์ใบรายงานผลการศึกษา

เมื่อบันทึกข้อมูลนักศึกษาที่สำเร็จการศึกษาลงใบรายชื่อเรียบร้อยแล้ว ขั้นตอนต่อไปจะดำเนินการพิมพ์ใบรายงานผลการศึกษา โดยมีขั้นตอนดังนี้

### ๒.๑ เข้าสู่ระบบงานทะเบียน KPRU

๒.๑.๑ เมื่อปรากฏหน้าจอให้ผู้ปฏิบัติงานป้อนชื่อผู้ใช้ รหัสผ่านผู้ใช้ของตนเองแล้วกดปุ่ม “เข้าสู่ระบบ” จะปรากฏ ดังรูปภาพที่ ๓

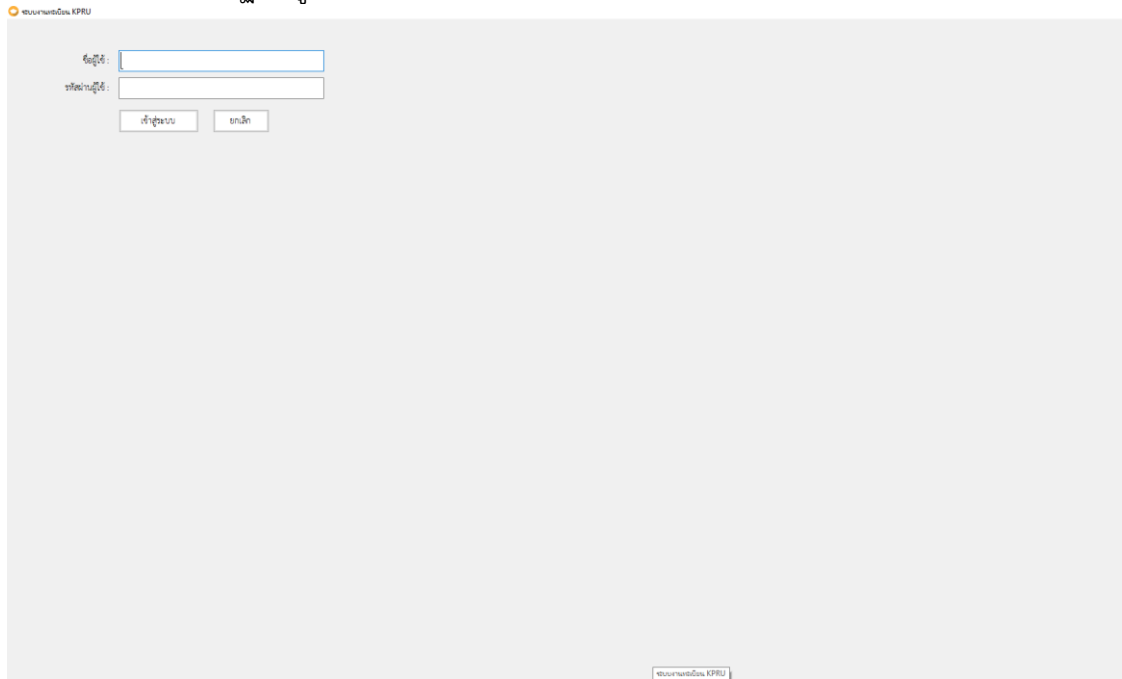

รูปภาพที่ ๒ ตัวอย่าง แสดงหน้าระบบทะเบียน KPRU

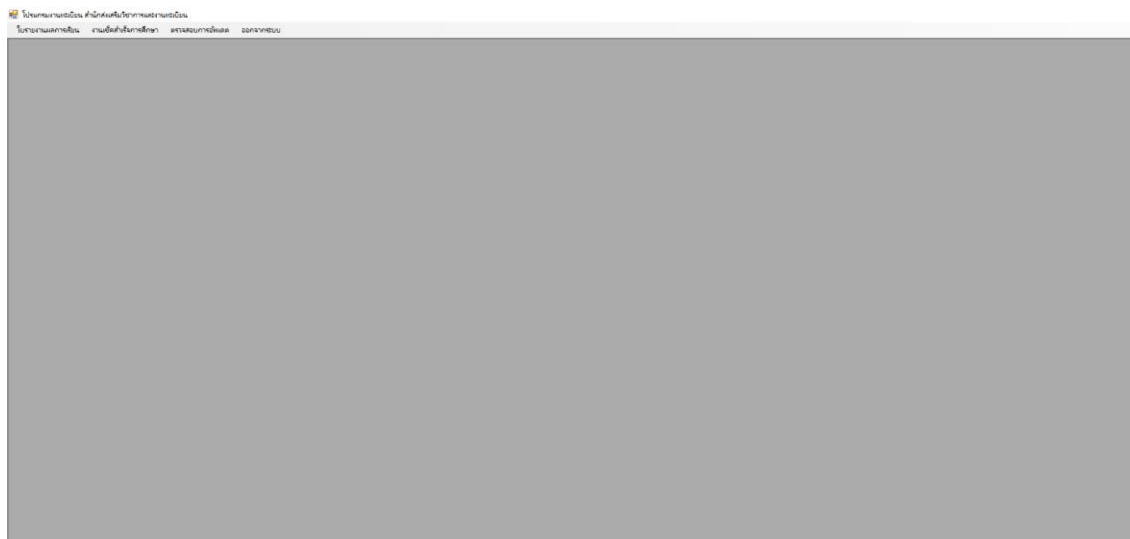

รูปภาพที่ ๓ ตัวอย่าง แสดงหน้าจอเมื่อเข้าสู่ระบบทะเบียน KPRU เรียบร้อยแล้ว

## ๒.๑.๒ เลือกคำสั่ง ใบรายงานผลการเรียน / พิมพ์ใบรายงานผลการเรียน ดังรูปภาพที่ ๔

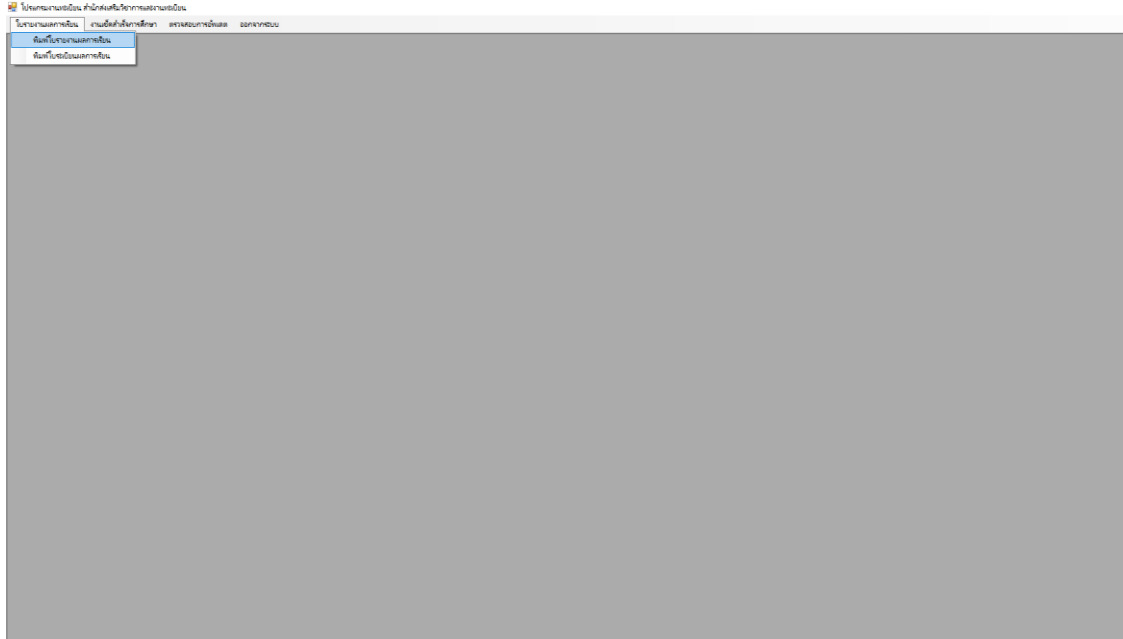

รูปภาพที่ ๔ ตัวอย่าง แสดงหน้าจอการเข้าใช้งานระบบ

๒.๒ เมื่อหน้าจอปรากฏ ดังรูปภาพที่ ๕ ให้ใส่รหัสประจำตัวนักศึกษา ที่ต้องการพิมพ์ใบรายงานผลการเรียน แล้วกดปุ่ม ค้นหา จะปรากฏ ดังรูปภาพที่ ๖

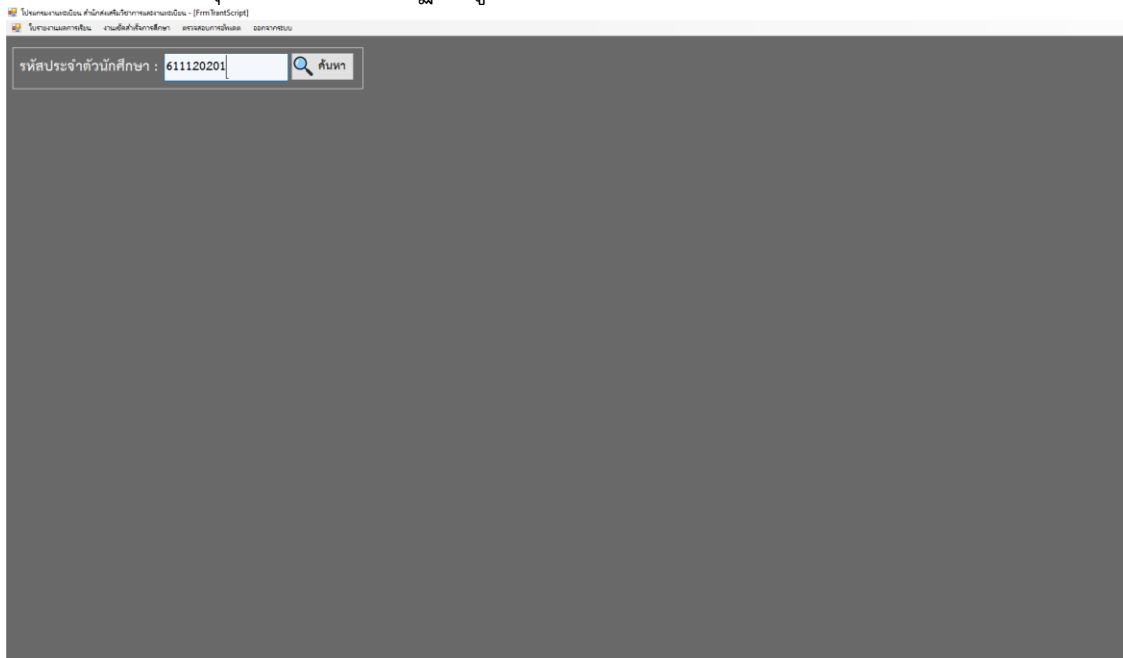

รูปภาพที่ ๕ ตัวอย่าง แสดงหน้าจอการเข้าใช้งานระบบเมื่อใส่รหัสประจำตัวนักศึกษา

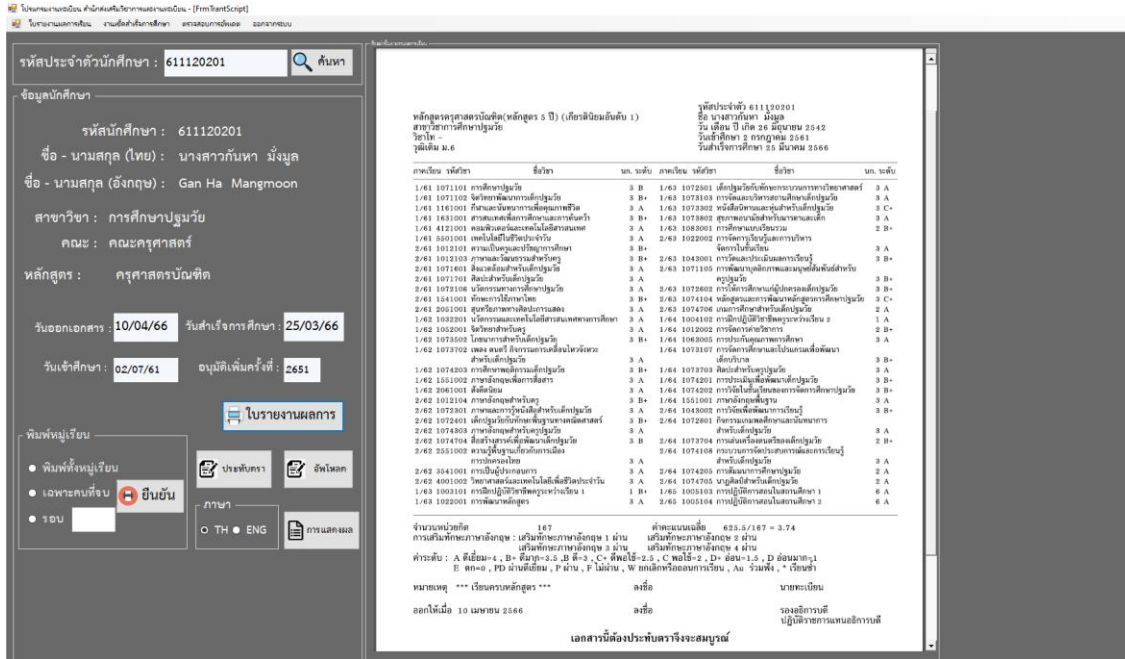

รูปภาพที่ ๖ ตัวอย่าง แสดงหน้าจอการเข้าใช้งานระบบการพิมพ์ใบรายงานผลการศึกษา

๒.๒.๑ เมื่อหน้าจอปรากฏ ดังรูปภาพที่ ๖ ตรวจสอบชื่อนักศึกษากับข้อมูลใบรายชื่อ และแก้ไขเมนู “วันออกเอกสาร” ให้เป็นวันเสนออนุมัติผลการศึกษา ตามกำหนดการอนุมัติผลการศึกษา (ขั้นตอนที่ ๑) และกดปุ่มเมนู “ใบรายงานผลการศึกษา” จะปรากฏ ใบรายงานผลการศึกษานักศึกษา ให้ตรวจสอบ รหัสประจำตัวนักศึกษา /ชื่อ-สกุล/วัน เดือน ปี เกิด/วันเข้าศึกษา/วันสำเร็จการศึกษา ที่ปรากฏมุมบนขวามือของใบรายงานผลการศึกษา และตรวจสอบความถูกต้องของ ชื่อหลักสูตร/สาขาวิชา/วุฒิเดิม ปรากฏมุมบนซ้ายมือของใบรายงานผลการศึกษา ตรวจสอบเกรดเฉลี่ยสะสม/หน่วยกิตทั้งหมดที่เรียน/หมายเหตุ (ต้องระบุ ว่า เรียนครบหลักสูตร)/และวันที่ออกเอกสารต้องเป็นวันเดียวกับวันเสนออนุมัติผลการศึกษา

๒.๓ เมื่อตรวจสอบเรียบร้อยแล้ว ให้ดำเนินการพิมพ์ใบรายงานผลการศึกษา โดยจะพิมพ์ ๒ ฉบับต่อ นักศึกษา ๑ คน โดยใบรายงานผลที่พิมพ์จะเป็นฉบับจริงที่ให้กับนักศึกษา ๑ ฉบับ และฉบับเก็บไว้ที่มหาวิทยาลัย ๑ ฉบับ ดำเนินการจัดพิมพ์ใบรายงานผลการศึกษให้กับนักศึกษาที่สำเร็จการศึกษาในรอบการอนุมัติผลการศึกษา เดือนนั้นๆให้ครบทุกคน แล้วนำส่งให้กับผู้ปฏิบัติงานขั้นตอนต่อไป (ขั้นตอนการแปะรูปถ่ายบัณฑิต)



**มหาวิทยาลัยราชภัฏกำแพงเพชร**  
**อำเภอเมือง จังหวัดกำแพงเพชร**  
**ใบรายงานผลการศึกษา**

หลักสูตรครุศาสตรบัณฑิต(หลักสูตร 5 ปี) (เกียรตินิยมอันดับ 1)  
 สาขาวิชาการศึกษาปฐมวัย  
 วิชาโท -  
 วุฒิเพิ่มเติม ม.6

รหัสประจำตัว 611120201  
 ชื่อ นางสาวกัญหา มิ่งมูล  
 วัน เดือน ปี เกิด 26 มิถุนายน 2542  
 วันเข้าศึกษา 2 กรกฎาคม 2561  
 วันสำเร็จการศึกษา 25 มีนาคม 2566

| ภาคเรียน รหัสวิชา | ชื่อวิชา                                              | น.ก. ระดับ | ภาคเรียน รหัสวิชา | ชื่อวิชา                                             | น.ก. ระดับ |
|-------------------|-------------------------------------------------------|------------|-------------------|------------------------------------------------------|------------|
| 1/61 1071101      | การศึกษาปฐมวัย                                        | 3 B        | 1/63 1072501      | เด็กปฐมวัยกับทักษะกระบวนการทางวิทยาศาสตร์            | 3 A        |
| 1/61 1071102      | จิตวิทยาพัฒนาการเด็กปฐมวัย                            | 3 B+       | 1/63 1073103      | การจัดและบริหารสถานศึกษาเด็กปฐมวัย                   | 3 A        |
| 1/61 1161001      | ทักษะและนันทนาการเพื่อคุณภาพชีวิต                     | 3 A        | 1/63 1073302      | หนังสืออ่านและหุ่นสำหรับเด็กปฐมวัย                   | 3 C+       |
| 1/61 1631001      | สารสนเทศเพื่อการศึกษาและการค้นคว้า                    | 3 B+       | 1/63 1073802      | สุขภาพอนามัยสำหรับมารดาและเด็ก                       | 3 A        |
| 1/61 4121001      | คอมพิวเตอร์และเทคโนโลยีสารสนเทศ                       | 3 A        | 1/63 1063001      | การศึกษาระบบเงินรวม                                  | 2 B+       |
| 1/61 5501001      | เทคโนโลยีในชีวิตประจำวัน                              | 3 A        | 2/63 1022002      | การจัดการเรียนรู้และการบริหาร                        |            |
| 2/61 1012101      | ความเป็นครูและปรัชญาการศึกษา                          | 3 B+       |                   | จัดการในชั้นเรียน                                    | 3 A        |
| 2/61 1012103      | ภาษาและวัฒนธรรมสำหรับเด็กปฐมวัย                       | 3 B+       | 2/63 1043001      | การวัดและประเมินผลการเรียนรู้                        | 3 B+       |
| 2/61 1071601      | สิ่งแวดล้อมสำหรับเด็กปฐมวัย                           | 3 A        | 2/63 1071105      | การพัฒนาบุคลิกภาพและมนุษยสัมพันธ์สำหรับเด็กปฐมวัย    |            |
| 2/61 1071701      | ศิลปะสำหรับเด็กปฐมวัย                                 | 3 A        |                   | ครูปฐมวัย                                            | 3 B+       |
| 2/61 1072106      | นวัตกรรมทางการศึกษาปฐมวัย                             | 3 A        | 2/63 1072602      | การให้การศึกษาแก่ผู้ปกครองเด็กปฐมวัย                 | 3 B+       |
| 2/61 1541001      | ทักษะการใช้ภาษาไทย                                    | 3 B+       | 2/63 1074104      | หลักสูตรและการพัฒนาหลักสูตรการศึกษาปฐมวัย            | 3 C+       |
| 2/61 2051001      | สุนทรียภาพทางศิลปะการแสดง                             | 3 A        | 2/63 1074706      | เกมการศึกษาสำหรับเด็กปฐมวัย                          | 2 A        |
| 1/62 1032201      | นวัตกรรมและเทคโนโลยีสารสนเทศทางการศึกษา               | 3 A        | 1/64 1004102      | การฝึกปฏิบัติวิชาชีพครูระหว่างเรียน 2                | 1 A        |
| 1/62 1052001      | จิตวิทยาสำหรับเด็กปฐมวัย                              | 3 A        | 1/64 1012002      | การจัดการทำวิทยานิพนธ์                               | 2 B+       |
| 1/62 1073502      | โภชนาการสำหรับเด็กปฐมวัย                              | 3 B+       | 1/64 1063005      | การประกันคุณภาพการศึกษา                              | 3 A        |
| 1/62 1073702      | เพลง ดนตรี กิจกรรมการเคลื่อนไหวจังหวะสำหรับเด็กปฐมวัย | 3 A        | 1/64 1073107      | การจัดการศึกษาและโปรแกรมเพื่อพัฒนาเด็กบริบาล         | 3 B+       |
| 1/62 1074203      | การศึกษาทฤษฎีกรมเด็กปฐมวัย                            | 3 B+       | 1/64 1073703      | ศิลปะสำหรับเด็กปฐมวัย                                | 3 A        |
| 1/62 1551002      | ภาษาอังกฤษเพื่อการสื่อสาร                             | 3 A        | 1/64 1074201      | การประเมินเพื่อพัฒนาเด็กปฐมวัย                       | 3 B+       |
| 1/62 2061001      | สิ่งดีดนิถัม                                          | 3 A        | 1/64 1074202      | การวิจัยในชั้นเรียนของการจัดการศึกษาปฐมวัย           | 3 B+       |
| 2/62 1012104      | ภาษาอังกฤษสำหรับเด็กปฐมวัย                            | 3 B+       | 1/64 1551001      | ภาษาอังกฤษพื้นฐาน                                    | 3 A        |
| 2/62 1072301      | ภาษาและการรู้หนังสือสำหรับเด็กปฐมวัย                  | 3 A        | 2/64 1043002      | การวิจัยเพื่อพัฒนาการเรียนรู้                        | 3 B+       |
| 2/62 1072401      | เด็กปฐมวัยกับทักษะพื้นฐานทางคณิตศาสตร์                | 3 B+       | 2/64 1072801      | กิจกรรมเกมการศึกษาและนันทนาการสำหรับเด็กปฐมวัย       | 3 A        |
| 2/62 1074303      | ภาษาอังกฤษสำหรับเด็กปฐมวัย                            | 3 A        |                   |                                                      |            |
| 2/62 1074704      | สื่อสร้างสรรค์เพื่อพัฒนาเด็กปฐมวัย                    | 3 B        | 2/64 1073704      | การเสนอเรื่องตบแต่งของเด็กปฐมวัย                     | 2 B+       |
| 2/62 2551002      | ความรู้พื้นฐานเกี่ยวกับการเมืองการปกครองไทย           | 3 A        | 2/64 1074108      | กระบวนการจัดประสบการณ์และการเรียนรู้สำหรับเด็กปฐมวัย | 3 A        |
| 2/62 3541001      | การเป็นผู้ประกอบการ                                   | 3 A        | 2/64 1074205      | การสัมมนาการศึกษาปฐมวัย                              | 2 A        |
| 2/62 4001002      | วิทยาศาสตร์และเทคโนโลยีเพื่อชีวิตประจำวัน             | 3 A        | 2/64 1074705      | นาฏศิลป์สำหรับเด็กปฐมวัย                             | 2 A        |
| 1/63 1003101      | การฝึกปฏิบัติวิชาชีพครูระหว่างเรียน 1                 | 1 B+       | 1/65 1005103      | การปฏิบัติการสอนในสถานศึกษา 1                        | 6 A        |
| 1/63 1022001      | การพัฒนาหลักสูตร                                      | 3 A        | 2/65 1005104      | การปฏิบัติการสอนในสถานศึกษา 2                        | 6 A        |

จำนวนหน่วยกิต 167      ค่าคะแนนเฉลี่ย 625.5/167 = 3.74  
 การเสริมทักษะภาษาอังกฤษ : เสริมทักษะภาษาอังกฤษ 1 ผ่าน เสริมทักษะภาษาอังกฤษ 2 ผ่าน  
 เสริมทักษะภาษาอังกฤษ 3 ผ่าน เสริมทักษะภาษาอังกฤษ 4 ผ่าน  
 ค่าระดับ : A ดีเยี่ยม=4 , B+ ดีมาก=3.5 , B ดี=3 , C+ ดีพอใช้=2.5 , C พอใช้=2 , D+ อ่อนมาก=1.5 , D อ่อน=1 , E ตก=0 , PD ผ่านดีเยี่ยม , P ผ่าน , F ไม่ผ่าน , W ยกเลิกหรือถอนการเรียน , Au ร่วมฟัง , \* เรียนซ้ำ

หมายเหตุ \*\*\* เรียนครบหลักสูตร \*\*\*      ลงชื่อ      นายทะเบียน

ออกให้เมื่อ 10 เมษายน 2566      ลงชื่อ      รองอธิการบดี  
 ปฏิบัติราชการแทนอธิการบดี

เอกสารนี้ต้องประทับตราจึงจะสมบูรณ์

รูปภาพที่ ๗ ตัวอย่าง แสดงใบรายงานผลการศึกษา ฉบับจริง



มหาวิทยาลัยราชภัฏกำแพงเพชร  
อำเภอเมือง จังหวัดกำแพงเพชร  
ใบรายงานผลการศึกษา

หลักสูตรครุศาสตรบัณฑิต(หลักสูตร 5 ปี) (เกียรตินิยมอันดับ 1)  
สาขาวิชาการศึกษาปฐมวัย  
วิชาโท -  
วุฒิเดิม ม.6

รหัสประจำตัว 611120201  
ชื่อ นางสาวกัญญา มังมูล  
วัน เดือน ปี เกิด 26 มิถุนายน 2542  
วันเข้าศึกษา 2 กรกฎาคม 2561  
วันสำเร็จการศึกษา 25 มีนาคม 2566

| ภาคเรียน | รหัสวิชา | ชื่อวิชา                                              | นค. | ระดับ | ภาคเรียน | รหัสวิชา | ชื่อวิชา                                             | นค. | ระดับ |
|----------|----------|-------------------------------------------------------|-----|-------|----------|----------|------------------------------------------------------|-----|-------|
| 1/61     | 1071101  | การศึกษาปฐมวัย                                        | 3   | B     | 1/63     | 1072501  | เด็กปฐมวัยกับทักษะกระบวนการทางวิทยาศาสตร์            | 3   | A     |
| 1/61     | 1071102  | จิตวิทยาพัฒนาการเด็กปฐมวัย                            | 3   | B+    | 1/63     | 1073103  | การจัดและบริหารสถานศึกษาเด็กปฐมวัย                   | 3   | A     |
| 1/61     | 1161001  | กีฬาและนันทนาการเพื่อคุณภาพชีวิต                      | 3   | A     | 1/63     | 1073302  | หนังสือนิทานและหุ่นสำหรับเด็กปฐมวัย                  | 3   | C+    |
| 1/61     | 1631001  | สารสนเทศเพื่อการศึกษาและการค้นคว้า                    | 3   | B+    | 1/63     | 1073802  | สุขภาพอนามัยสำหรับมารดาและเด็ก                       | 3   | A     |
| 1/61     | 4121001  | คอมพิวเตอร์และเทคโนโลยีสารสนเทศ                       | 3   | A     | 1/63     | 1083001  | การศึกษาแบบเรียนรวม                                  | 2   | B+    |
| 1/61     | 5501001  | เทคโนโลยีในชีวิตประจำวัน                              | 3   | A     | 2/63     | 1022002  | การจัดการเรียนรู้และการบริหาร                        |     |       |
| 2/61     | 1012101  | ความเป็นครูและปรัชญาการศึกษา                          | 3   | B+    |          |          | จัดการในชั้นเรียน                                    | 3   | A     |
| 2/61     | 1012103  | ภาษาและวัฒนธรรมสำหรับเด็กปฐมวัย                       | 3   | B+    | 2/63     | 1043001  | การวัดและประเมินผลการเรียนรู้                        | 3   | B+    |
| 2/61     | 1071601  | สิ่งแวดล้อมสำหรับเด็กปฐมวัย                           | 3   | A     | 2/63     | 1071105  | การพัฒนาบุคลิกภาพและมนุษยสัมพันธ์สำหรับเด็กปฐมวัย    | 3   | B+    |
| 2/61     | 1071701  | ศิลปะสำหรับเด็กปฐมวัย                                 | 3   | A     |          |          | ครูปฐมวัย                                            | 3   | B+    |
| 2/61     | 1072106  | นวัตกรรมการศึกษาปฐมวัย                                | 3   | A     | 2/63     | 1072602  | การให้การศึกษแก่ผู้ปกครองเด็กปฐมวัย                  | 3   | B+    |
| 2/61     | 1541001  | ทักษะการใช้ภาษาไทย                                    | 3   | B+    | 2/63     | 1074104  | หลักสูตรและการพัฒนาหลักสูตรการศึกษาปฐมวัย            | 3   | C+    |
| 2/61     | 2061001  | สุนทรียภาพทางศิลปะการแสดง                             | 3   | A     | 2/63     | 1074706  | เกมการศึกษาสำหรับเด็กปฐมวัย                          | 2   | A     |
| 1/62     | 1032201  | นวัตกรรมการและเทคโนโลยีสารสนเทศทางการศึกษา            | 3   | A     | 1/64     | 1004102  | การฝึกปฏิบัติวิชาชีพครูระหว่างเรียน 2                | 1   | A     |
| 1/62     | 1052001  | จิตวิทยาสำหรับเด็กปฐมวัย                              | 3   | A     | 1/64     | 1012002  | การจัดการคำปรึกษา                                    | 2   | B+    |
| 1/62     | 1073502  | โภชนาการสำหรับเด็กปฐมวัย                              | 3   | B+    | 1/64     | 1063005  | การประกันคุณภาพการศึกษา                              | 3   | A     |
| 1/62     | 1073702  | เพลง ดนตรี กิจกรรมการเคลื่อนไหวจังหวะสำหรับเด็กปฐมวัย | 3   | A     | 1/64     | 1073107  | การจัดการศึกษาและโปรแกรมเพื่อพัฒนาเด็กปริณาล         | 3   | B+    |
| 1/62     | 1074203  | การศึกษาพฤติกรรมเด็กปฐมวัย                            | 3   | B+    | 1/64     | 1073703  | ศิลปะสำหรับเด็กปฐมวัย                                | 3   | A     |
| 1/62     | 1551002  | ภาษาอังกฤษเพื่อการสื่อสาร                             | 3   | A     | 1/64     | 1074201  | การประเมินเพื่อพัฒนาเด็กปฐมวัย                       | 3   | B+    |
| 1/62     | 2061001  | สังคมนิยม                                             | 3   | A     | 1/64     | 1074202  | การวิจัยในชั้นเรียนของการจัดการศึกษาปฐมวัย           | 3   | B+    |
| 2/62     | 1012104  | ภาษาอังกฤษสำหรับเด็กปฐมวัย                            | 3   | B+    | 1/64     | 1651001  | ภาษาอังกฤษพื้นฐาน                                    | 3   | A     |
| 2/62     | 1072301  | ภาษาและการรู้หนังสือสำหรับเด็กปฐมวัย                  | 3   | A     | 2/64     | 1043002  | การวิจัยเพื่อพัฒนาการเรียนรู้อื่น                    | 3   | B+    |
| 2/62     | 1072401  | เด็กปฐมวัยกับทักษะพื้นฐานทางคณิตศาสตร์                | 3   | B+    | 2/64     | 1072801  | กิจกรรมเกมพลศึกษาและนันทนาการ                        |     |       |
| 2/62     | 1074303  | ภาษาอังกฤษสำหรับเด็กปฐมวัย                            | 3   | A     |          |          | สำหรับเด็กปฐมวัย                                     | 3   | A     |
| 2/62     | 1074704  | สื่อสร้างสรรค์เพื่อพัฒนาเด็กปฐมวัย                    | 3   | B     | 2/64     | 1073704  | การเล่นเครื่องดนตรีของเด็กปฐมวัย                     | 2   | B+    |
| 2/62     | 2551002  | ความรู้พื้นฐานเกี่ยวกับกรมการเมืองการปกครองไทย        | 3   | A     | 2/64     | 1074108  | กระบวนการจัดประสบการณ์และการเรียนรู้สำหรับเด็กปฐมวัย | 3   | A     |
| 2/62     | 3541001  | การเป็นผู้ประกอบการ                                   | 3   | A     | 2/64     | 1074205  | การสัมมนาการศึกษาปฐมวัย                              | 2   | A     |
| 2/62     | 4001002  | วิทยาศาสตร์และเทคโนโลยีเพื่อชีวิตประจำวัน             | 3   | A     | 2/64     | 1074705  | นาฏศิลป์สำหรับเด็กปฐมวัย                             | 2   | A     |
| 1/63     | 1003101  | การฝึกปฏิบัติวิชาชีพครูระหว่างเรียน 1                 | 1   | B+    | 1/65     | 1005103  | การปฏิบัติการสอนในสถานศึกษา 1                        | 6   | A     |
| 1/63     | 1022001  | การพัฒนาหลักสูตร                                      | 3   | A     | 2/65     | 1005104  | การปฏิบัติการสอนในสถานศึกษา 2                        | 6   | A     |

|                           |                                                                                                                                                                                                    |                                                            |                                           |
|---------------------------|----------------------------------------------------------------------------------------------------------------------------------------------------------------------------------------------------|------------------------------------------------------------|-------------------------------------------|
| จำนวนหน่วยกิต             | 167                                                                                                                                                                                                | ค่าคะแนนเฉลี่ย                                             | $625.5/167 = 3.74$                        |
| การเสริมทักษะภาษาอังกฤษ : | เสริมทักษะภาษาอังกฤษ 1 ผ่าน<br>เสริมทักษะภาษาอังกฤษ 3 ผ่าน                                                                                                                                         | เสริมทักษะภาษาอังกฤษ 2 ผ่าน<br>เสริมทักษะภาษาอังกฤษ 4 ผ่าน |                                           |
| ค่าระดับ :                | A ดีเยี่ยม=4 , B+ ดีมาก=3.5 , B ดี=3 , C+ ดีพอใช้=2.5 , C พอใช้=2 , D+ อ่อน=1.5 , D อ่อนมาก=1<br>E ตก=0 , PD ผ่านดีเยี่ยม , P ผ่าน , F ไม่ผ่าน , W ยกเลิกหรือถอนการเรียน , Au ร่วมฟัง , * เรียนซ้ำ |                                                            |                                           |
| หมายเหตุ                  | *** เรียนครบหลักสูตร ***                                                                                                                                                                           | ลงชื่อ                                                     | นายทะเบียน                                |
| ออกให้เมื่อ               | 10 เมษายน 2566                                                                                                                                                                                     | ลงชื่อ                                                     | รองอธิการบดี<br>ปฏิบัติราชการแทนอธิการบดี |

เอกสารนี้ต้องประทับตราจึงจะสมบูรณ์

รูปภาพที่ ๘ ตัวอย่าง แสดงใบรายงานผลการศึกษา ฉบับเก็บ

ขั้นตอนที่ ๓ การจัดทำเอกสารประกอบการอนุมัติผลการศึกษา

เอกสารประกอบการอนุมัติผลการศึกษา จัดทำเพื่อใช้ประกอบการเป็นหลักฐานในการขออนุมัติผลการศึกษาจากคณะกรรมการอนุมัติผลการศึกษา ของมหาวิทยาลัยราชภัฏกำแพงเพชร โดยมีขั้นตอนดังนี้

๓.๑ การดึงข้อมูลนักศึกษาจบ โดยเข้าโปรแกรมระบบงานทะเบียน

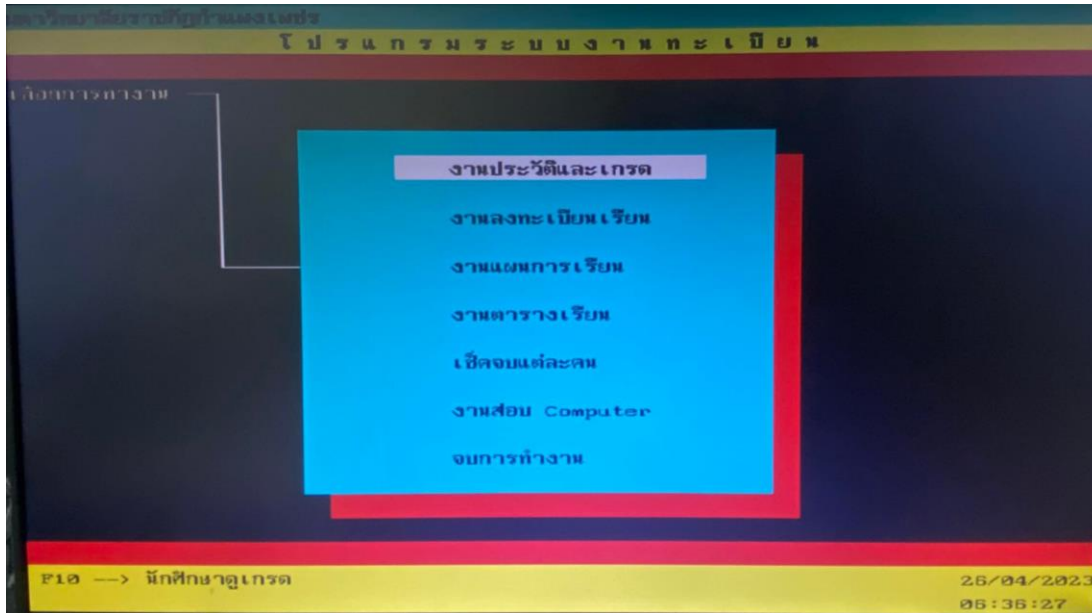

รูปภาพที่ ๙ ตัวอย่าง แสดงโปรแกรมระบบงานทะเบียน

๓.๑.๑ เลือกเมนู งานประวัติและเกรด กดปุ่ม Enter จะปรากฏหน้าจอการทำงาน ดังรูปภาพที่ ๑๐

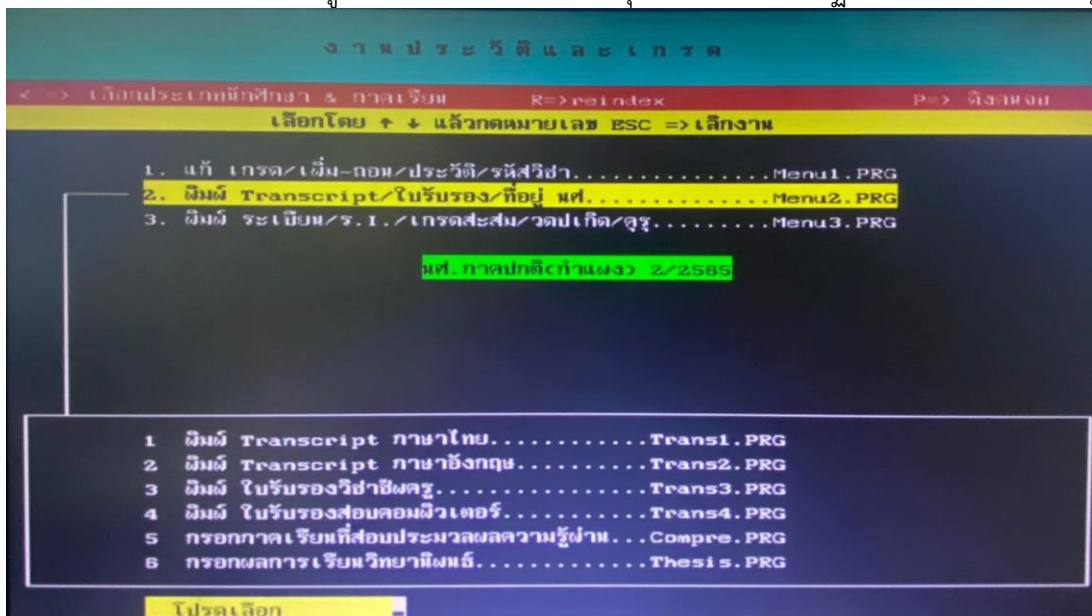

รูปภาพที่ ๑๐ ตัวอย่าง แสดงโปรแกรมระบบงานทะเบียนเมื่อเข้าเมนูแล้ว

๓.๑.๒ กดปุ่มตัว X บนแป้นพิมพ์ เลือกประเภทของนักศึกษาที่ต้องการดึงข้อมูลนักศึกษาจบ

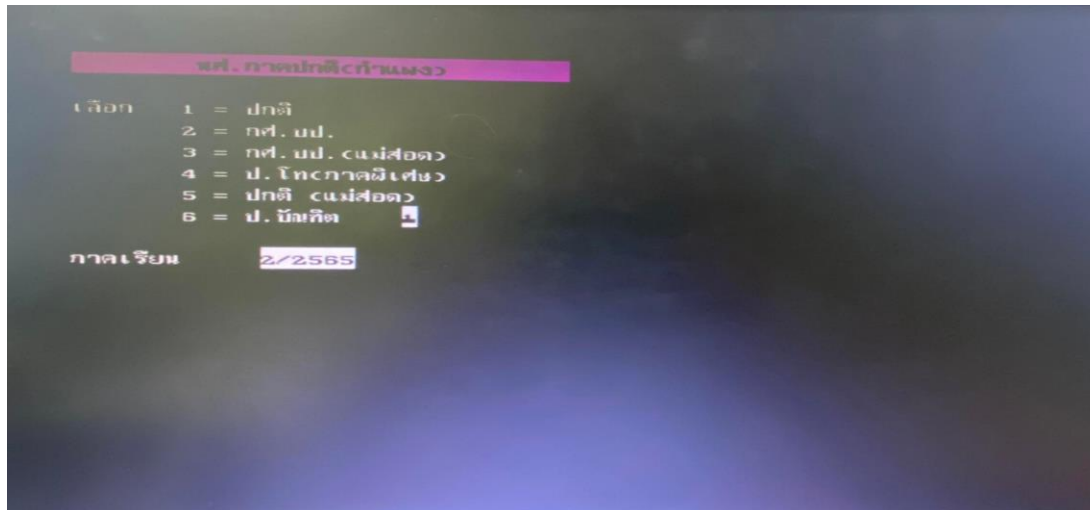

รูปภาพที่ ๑๑ ตัวอย่าง แสดงโปรแกรมระบบงานทะเบียนเพื่อเลือกประเภทนักศึกษาและภาคเรียน

- เลข 1 หมายถึง นักศึกษาภาคปกติ กำแพงเพชร
- เลข 2 หมายถึง นักศึกษาภาค กศ.บป. กำแพงเพชร
- เลข 3 หมายถึง นักศึกษาภาค กศ.บป. แม่สอด
- เลข 4 หมายถึง นักศึกษา ปริญญาโทและปริญญาเอก
- เลข 5 หมายถึง นักศึกษาภาคปกติ แม่สอด
- เลข 6 หมายถึง นักศึกษาประกาศนียบัตรบัณฑิต



๓.๑.๓ เลือกประเภทนักศึกษาและภาคเรียนเรียบร้อยแล้ว กดปุ่ม Enter จะปรากฏหน้าจอการทำงาน ดังรูปภาพที่ ๑๐ อีกครั้ง ให้กดปุ่มตัว P บนแป้นพิมพ์ จะปรากฏหน้าจอการทำงาน ดังรูปภาพที่ ๑๒

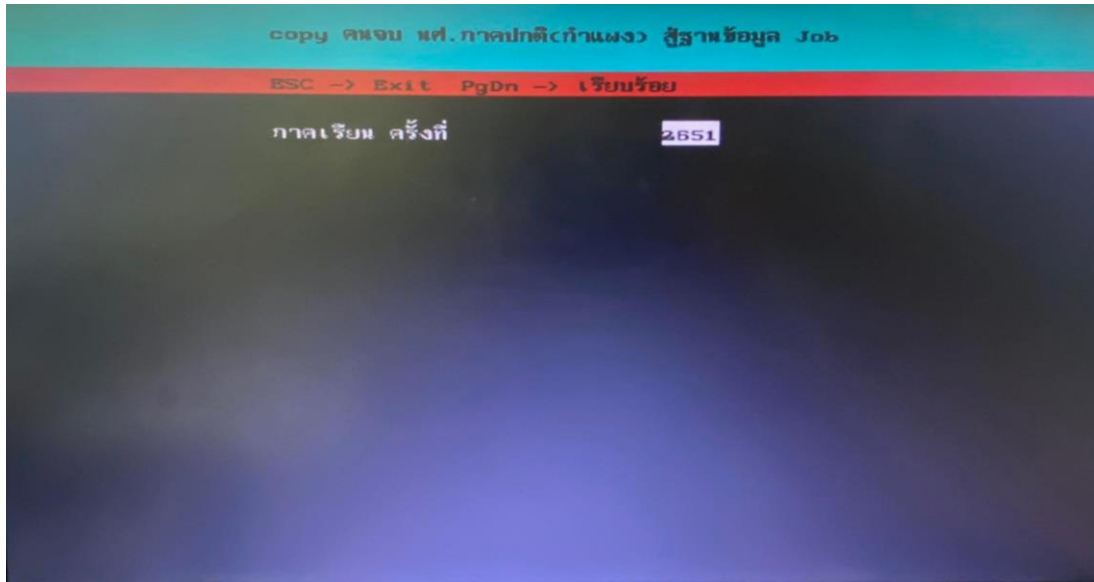

รูปภาพที่ ๑๒ ตัวอย่าง แสดงโปรแกรมระบบงานทะเบียนเพื่อเลือกข้อมูลนักศึกษาจบ

๓.๑.๔ ใส่ภาคเรียนและประเภทนักศึกษาที่ต้องการดึงข้อมูลจบ แล้วกดปุ่ม Page Down หน้าจอระบบงานทะเบียนจะแสดงรายชื่อนักศึกษาจบในรอบที่ดึงข้อมูลนั้นๆ จนครบทุกคน และจะมีตัวเลขสรุปจำนวนนักศึกษาจบให้บรรทัดสุดท้ายของหน้าจอ

๓.๑.๕ ดึงข้อมูลนักศึกษาจบในรอบนั้นๆ ให้ครบทุกประเภทนักศึกษา

๓.๒ ทำเอกสารประกอบการอนุมัติผลการศึกษา โดยเข้าโปรแกรมงานจัดข้อมูลผู้สำเร็จการศึกษา



รูปภาพที่ ๑๓ ตัวอย่าง แสดงโปรแกรมงานจัดข้อมูลผู้สำเร็จการศึกษา

๓.๒.๑ ทำการเชื่อมโยงข้อมูลผู้สำเร็จการศึกษาแต่ละประเภท โดยเลือกเมนูอื่นๆ / เชื่อมโยงข้อมูล จะปรากฏหน้าจอการทำงาน ดังรูปภาพที่ ๑๕

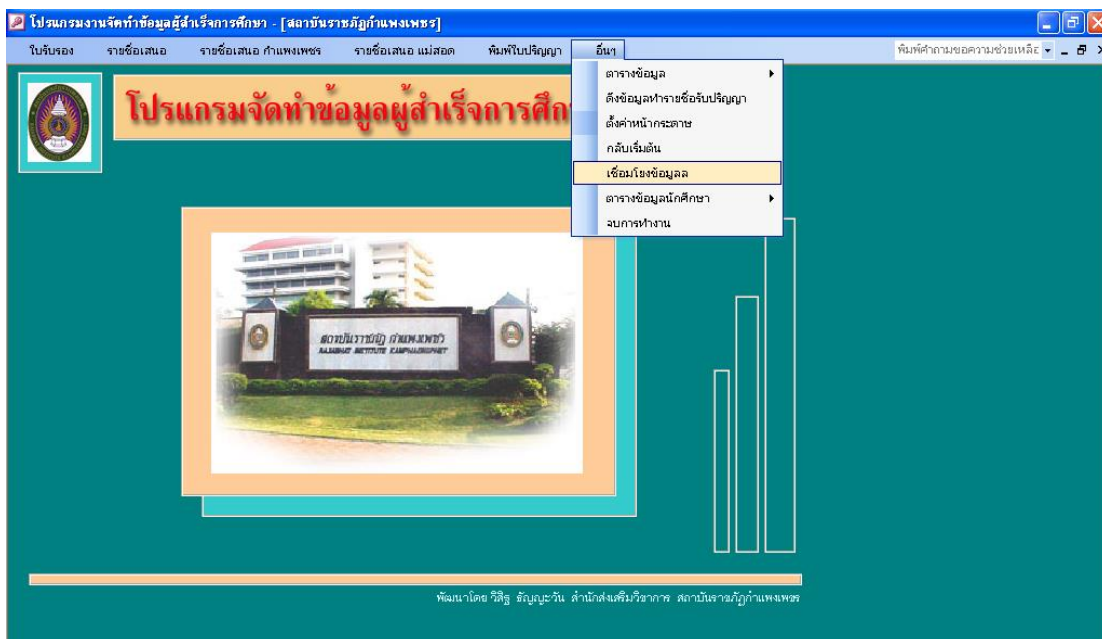

รูปภาพที่ ๑๔ ตัวอย่าง แสดงการเชื่อมโยงข้อมูลผู้สำเร็จการศึกษา

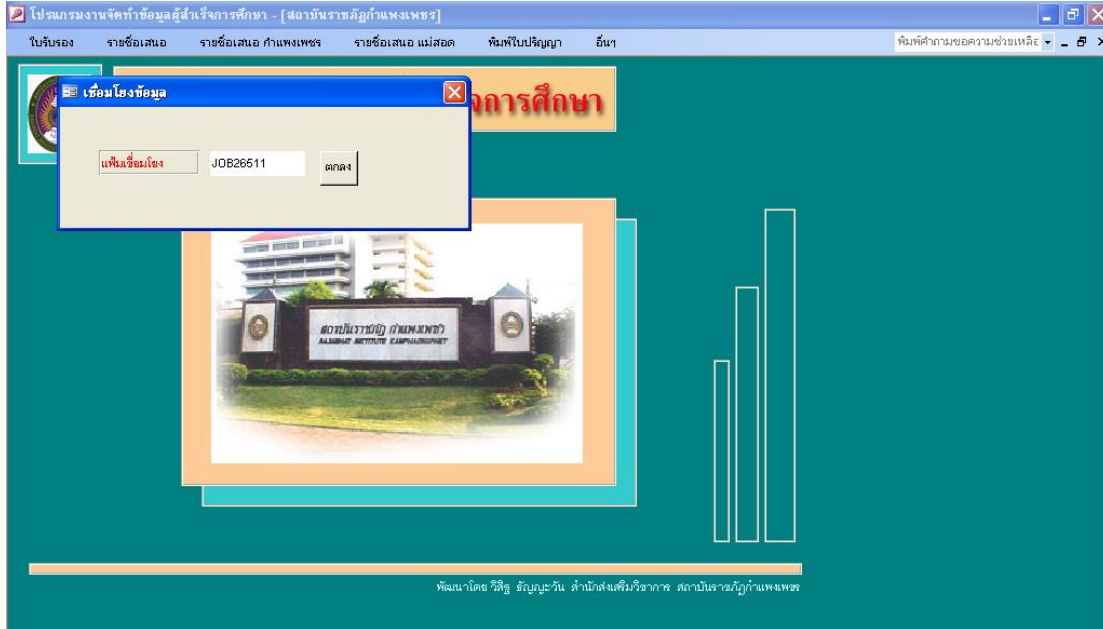

รูปภาพที่ ๑๕ ตัวอย่าง แสดงการบันทึกกรอบข้อมูลผู้สำเร็จการศึกษา

๓.๒.๒ เมื่อหน้าจอบันทึกข้อมูลรูปภาพที่ ๑๕ ให้ใส่ตรงช่อง เพิ่มเชื่อมโยงโดยตัวเลขหลังJOB คือรอบที่จบของประเภทนักศึกษา(๒๖๕๑ หมายถึง จบภาคเรียนที่ ๒ ปีการศึกษา๒๕๖๕รอบที่ ๑) และตัวเลขลำดับที่ ๕ คือประเภทนักศึกษา เมื่อใส่ตัวเลขครบทุกตำแหน่งแล้วกด ตกลง แล้วดำเนินการเชื่อมโยงข้อมูลให้ครบทุกประเภทนักศึกษาที่ทำจบในรอบนั้นๆ

๓.๒.๓ การพิมพ์สรุปรายชื่อเลือกเมนู รายชื่อเสนอ / สรุปรายชื่อ ปกติ / แต่ละสาขา ดังรูปภาพที่ ๑๖

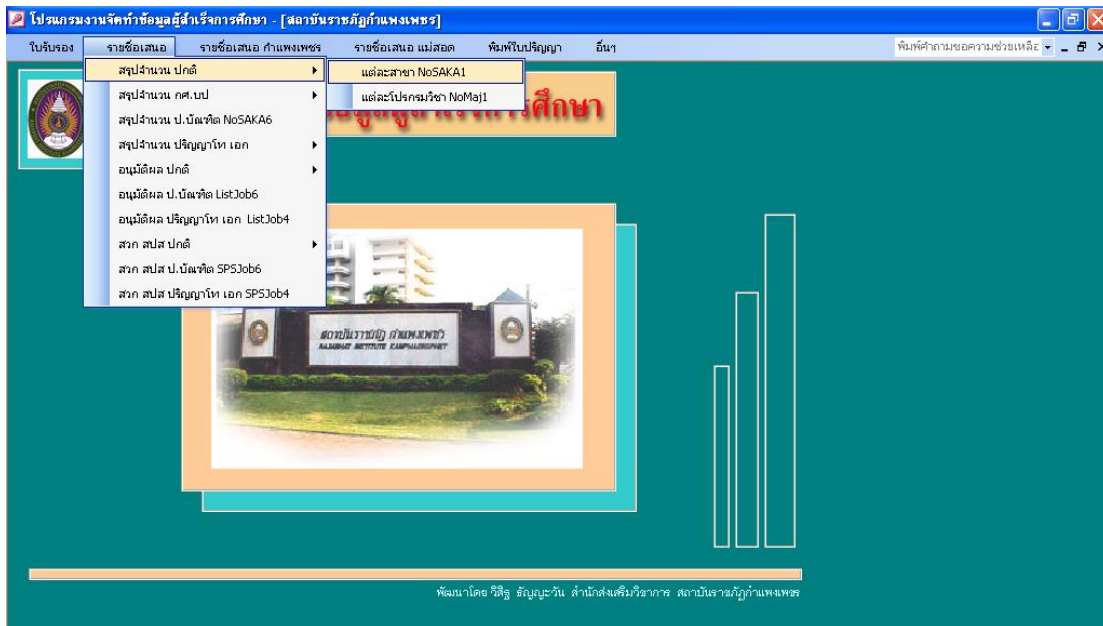

รูปภาพที่ ๑๖ ตัวอย่าง แสดงการพิมพ์สรุปรายชื่อ

| หลักสูตร              | เกียรติคุณอันดับ 1 |            |            | เกียรติคุณอันดับ 2 |            |            | ปริญญาตรี  |            |            | อนุปริญญา |          |          | ขอความ     |
|-----------------------|--------------------|------------|------------|--------------------|------------|------------|------------|------------|------------|-----------|----------|----------|------------|
|                       | ชาย                | หญิง       | รวม        | ชาย                | หญิง       | รวม        | ชาย        | หญิง       | รวม        | ชาย       | หญิง     | รวม      |            |
| ครุศาสตรบัณฑิต        | 22                 | 97         | 119        | 16                 | 101        | 117        | 116        | 360        | 475        | -         | -        | -        | 711        |
| ศิลปศาสตรบัณฑิต       | -                  | -          | -          | -                  | 2          | 2          | 3          | 17         | 20         | -         | -        | -        | 22         |
| วิทยาศาสตร์บัณฑิต     | 2                  | 1          | 3          | 4                  | 4          | 8          | 14         | 23         | 37         | -         | -        | -        | 48         |
| บริหารธุรกิจบัณฑิต    | -                  | 4          | 4          | 1                  | 2          | 3          | 5          | 17         | 22         | -         | -        | -        | 29         |
| บัญชีบัณฑิต           | -                  | 4          | 4          | -                  | 3          | 3          | 4          | 43         | 47         | -         | -        | -        | 54         |
| รัฐประศาสนศาสตรบัณฑิต | 1                  | -          | 1          | -                  | 2          | 2          | 13         | 22         | 35         | -         | -        | -        | 38         |
| นิติศาสตรบัณฑิต       | -                  | -          | -          | -                  | -          | -          | 5          | 1          | 6          | -         | -        | -        | 6          |
| <b>รวมทั้งสิ้น</b>    | <b>25</b>          | <b>106</b> | <b>131</b> | <b>21</b>          | <b>114</b> | <b>135</b> | <b>159</b> | <b>483</b> | <b>642</b> | <b>-</b>  | <b>-</b> | <b>-</b> | <b>908</b> |

รูปภาพที่ ๑๗ ตัวอย่าง แสดงสรุปจำนวนแต่ละสาขา ภาค ปกติ

๓.๒.๔ เมื่อหน้าจอปรากฏ ดังรูปภาพที่ ๑๗ ให้คลิก อนุมัติผลครั้งแรก (ถ้าเป็นการอนุมัติครั้งที่ ๒/๓/๔ ในภาคเรียนเดียวกัน ให้คลิก อนุมัติผลเพิ่มเติม) คลิก นับจำนวนใหม่ แล้วเลือกพิมพ์ ก.อนุมัติผล

ตารางสรุปจำนวนผู้สำเร็จการศึกษาจำแนกตามหลักสูตร เพื่ออนุมัติผลการศึกษา  
เสนอต่อคณะกรรมการอนุมัติผลการศึกษามหาวิทยาลัยราชภัฏวไลยอลงกรณ์  
ภาคเรียนที่ ๒ ปีการศึกษา ๒๕๕๖

| หลักสูตร              | ระดับปริญญาตรี     |            |            |                    |            |            |            |            |            | ขอความ     |
|-----------------------|--------------------|------------|------------|--------------------|------------|------------|------------|------------|------------|------------|
|                       | เกียรติคุณอันดับ 1 |            |            | เกียรติคุณอันดับ 2 |            |            | ปริญญาตรี  |            |            |            |
|                       | ชาย                | หญิง       | รวม        | ชาย                | หญิง       | รวม        | ชาย        | หญิง       | รวม        |            |
| ครุศาสตรบัณฑิต        | 22                 | 97         | 119        | 16                 | 101        | 117        | 116        | 360        | 475        | 711        |
| ศิลปศาสตรบัณฑิต       | -                  | -          | -          | -                  | 2          | 2          | 3          | 17         | 20         | 22         |
| วิทยาศาสตร์บัณฑิต     | 2                  | 1          | 3          | 4                  | 4          | 8          | 14         | 23         | 37         | 48         |
| บริหารธุรกิจบัณฑิต    | -                  | 4          | 4          | 1                  | 2          | 3          | 5          | 17         | 22         | 29         |
| บัญชีบัณฑิต           | -                  | 4          | 4          | -                  | 3          | 3          | 4          | 43         | 47         | 54         |
| รัฐประศาสนศาสตรบัณฑิต | 1                  | -          | 1          | -                  | 2          | 2          | 13         | 22         | 35         | 38         |
| นิติศาสตรบัณฑิต       | -                  | -          | -          | -                  | -          | -          | 5          | 1          | 6          | 6          |
| <b>รวมทั้งสิ้น</b>    | <b>25</b>          | <b>106</b> | <b>131</b> | <b>21</b>          | <b>114</b> | <b>135</b> | <b>159</b> | <b>483</b> | <b>642</b> | <b>908</b> |

รูปภาพที่ ๑๘ ตัวอย่าง แสดงตัวอย่างเอกสารที่พิมพ์ออกมา

๓.๒.๕ การพิมพ์สรุปจำนวน เลือกเมนู รายชื่อเสนอ / สรุปจำนวน ปกติ / แต่ละโปรแกรมวิชา  
 ดังรูปภาพที่ ๑๙

|                    | คณะศึกษาศาสตร์ |            | วิทยาลัยเทคโนโลยี |           | ศึกษาศาสตร์ |            | ศึกษาศาสตร์ |            | รวม        |          |          |
|--------------------|----------------|------------|-------------------|-----------|-------------|------------|-------------|------------|------------|----------|----------|
|                    | ราย            | หญิง       | ราย               | หญิง      | ราย         | หญิง       | ราย         | หญิง       | ราย        | หญิง     |          |
| สรุปจำนวน ปกติ     | 22             | 97         | 119               | 16        | 101         | 117        | 115         | 360        | 475        | -        | -        |
| สรุปจำนวน กศ.บป    | -              | -          | -                 | -         | 2           | 2          | 3           | 17         | 20         | -        | -        |
| อนุปริญญา ปกติ     | 1              | 1          | 2                 | 1         | 4           | 5          | 8           | 22         | 30         | -        | -        |
| อนุปริญญา กศ.บป    | -              | 4          | 4                 | -         | 2           | 2          | 5           | 15         | 20         | -        | -        |
| สวก สปส ปกติ       | -              | 4          | 4                 | -         | 3           | 3          | 3           | 32         | 35         | -        | -        |
| สวก สปส กศ.บป.     | 1              | -          | 1                 | -         | 2           | 2          | 11          | 18         | 29         | -        | -        |
| นิเทศศาสตร์ ปกติ   | -              | -          | -                 | -         | -           | -          | 5           | 1          | 6          | -        | -        |
| <b>รวมทั้งสิ้น</b> | <b>24</b>      | <b>106</b> | <b>130</b>        | <b>17</b> | <b>114</b>  | <b>131</b> | <b>150</b>  | <b>465</b> | <b>615</b> | <b>-</b> | <b>-</b> |

รูปภาพที่ ๑๙ ตัวอย่าง แสดงการพิมพ์สรุปจำนวนแต่ละโปรแกรมวิชา ภาค ปกติ

| สาขา                               | คณะศึกษาศาสตร์ |           | วิทยาลัยเทคโนโลยี |           | ศึกษาศาสตร์ |            | ศึกษาศาสตร์ |            | รวม        |          |          |
|------------------------------------|----------------|-----------|-------------------|-----------|-------------|------------|-------------|------------|------------|----------|----------|
|                                    | ราย            | หญิง      | ราย               | หญิง      | ราย         | หญิง       | ราย         | หญิง       | ราย        | หญิง     |          |
| สรุปจำนวนแต่ละโปรแกรมวิชา ภาค ปกติ | 24             | -         | 12                | 12        | 6           | 54         | 60          | -          | -          | -        |          |
| กศ.บป                              | 16             | -         | 17                | 17        | 1           | 33         | 34          | -          | -          | -        |          |
| อนุปริญญา ปกติ                     | 6              | 1         | 2                 | 3         | 12          | 42         | 54          | -          | -          | -        |          |
| อนุปริญญา กศ.บป                    | 4              | 1         | -                 | 1         | 13          | 11         | 24          | -          | -          | -        |          |
| สวก สปส ปกติ                       | 8              | 1         | 6                 | 7         | 5           | 7          | 12          | -          | -          | -        |          |
| นิเทศศาสตร์ ปกติ                   | -              | 1         | 1                 | -         | -           | -          | 3           | 3          | -          | -        |          |
| นิเทศศาสตร์ กศ.บป                  | -              | 1         | 1                 | -         | -           | -          | 16          | -          | 16         | -        |          |
| พหุศึกษา                           | -              | -         | -                 | -         | 1           | 1          | 27          | 15         | 42         | -        |          |
| ภาษาจีน                            | -              | 1         | 1                 | -         | 7           | 7          | 1           | 15         | 16         | -        |          |
| ภาษาไทย                            | 6              | 30        | 36                | 4         | 23          | 27         | 4           | 40         | 44         | -        |          |
| ภาษาอังกฤษ                         | 3              | 4         | 7                 | 1         | 9           | 10         | 10          | 31         | 41         | -        |          |
| วิทยาศาสตร์ทั่วไป                  | 1              | 4         | 5                 | -         | 13          | 13         | 6           | 54         | 60         | -        |          |
| สังคมศึกษา                         | 3              | 7         | 10                | 8         | 11          | 19         | 14          | 55         | 69         | -        |          |
| <b>รวมทั้งสิ้น</b>                 | <b>22</b>      | <b>97</b> | <b>119</b>        | <b>16</b> | <b>101</b>  | <b>117</b> | <b>115</b>  | <b>360</b> | <b>475</b> | <b>-</b> | <b>-</b> |

รูปภาพที่ ๒๐ ตัวอย่าง แสดงสรุปจำนวนแต่ละโปรแกรมวิชา ภาค ปกติ

๓.๒.๖ เมื่อนำจอปรากฏ ดังรูปภาพที่ ๒๐ ให้เลือกสาขา เลือกวันที่สภามหาวิทยาลัย (คือวันเสนอ  
อนุมัติผลการศึกษา) คลิกนับจำนวนใหม่ แล้วเลือกพิมพ์ ก.อนุมัติผล และดำเนินการเลือกสาขาให้ครบทุกสาขาที่มี  
นักศึกษาสำเร็จการศึกษาในรอบนั้นๆ

หลักสูตรศิลปศาสตรบัณฑิต

ตารางสรุปจำนวนผู้สำเร็จการศึกษานอกตามสาขาวิชา เพื่อขออนุมัติผลการศึกษา  
เสนอต่อคณะกรรมการอนุมัติผลการศึกษามหาวิทยาลัยราชภัฏกำแพงเพชร  
ภาคเรียนที่ ๒ ปีการศึกษา ๒๕๕๖

| หลักสูตร / สาขาวิชา               | ระดับปริญญาตรี      |      |     |                     |      |     |           |      |     | รวม |
|-----------------------------------|---------------------|------|-----|---------------------|------|-----|-----------|------|-----|-----|
|                                   | เกียรตินิยมอันดับ 1 |      |     | เกียรตินิยมอันดับ ๒ |      |     | ปริญญาตรี |      |     |     |
|                                   | ชาย                 | หญิง | รวม | ชาย                 | หญิง | รวม | ชาย       | หญิง | รวม |     |
| สาขาวิชาการท่องเที่ยวและการโรงแรม | -                   | -    | -   | -                   | -    | -   | 1         | 4    | 5   | 5   |
| สาขาวิชาภาษาไทย                   | -                   | -    | -   | -                   | ๒    | ๒   | ๒         | 1๑   | 1๕  | 17  |
| รวมทั้งสิ้น                       | -                   | -    | -   | -                   | ๒    | ๒   | ๓         | 17   | ๒๐  | ๒๒  |

ตรวจสอบและตรวจทานถูกต้องแล้ว

ลงชื่อ (นายจิรพงศ์ พวงมาลัย)  
นายทะเบียน

ลงชื่อ (ผู้ช่วยศาสตราจารย์ไพชยนต์ สิริเสถียรวัฒนา)  
ผู้อำนวยการสำนักส่งเสริมวิชาการและงานทะเบียน

ลงชื่อ (รองศาสตราจารย์สิริชัย วัฒนชัยวัน)  
รองอธิการบดี ปฏิบัติราชการแทน  
อธิการบดีมหาวิทยาลัยราชภัฏกำแพงเพชร

รูปภาพที่ ๒๑ ตัวอย่าง แสดงตัวอย่างเอกสารที่พิมพ์ออกมา

๓.๓ การพิมพ์รายชื่ออนุมัติผลการศึกษา เลือกเมนู รายชื่อเสนอ กำแพงเพชร / อนุมัติผล ปกติ / เกียรตินิยม (ถ้ารอบนั้นมี) / หรือไม่ได้เกียรตินิยม แล้วจะปรากฏดังรูปภาพที่ ๒๓

โปรแกรมงานจัดทำข้อมูลผู้สำเร็จการศึกษา - [สรุปจำนวนแต่ละโปรแกรมวิชา ภาค ปกติ.]

รายชื่อเสนอ กำแพงเพชร

สรุปจำนวน ปกติ

สรุปจำนวน กศ.บป

อนุมัติผล ปกติ

อนุมัติผล กศ.บป

สวก สปส ปกติ

สวก สปส กศ.บป

เกียรตินิยม ListJob011

ไม่มีเกียรตินิยม ListJob012

2566

รายชื่อเสนอ

สาขา 2

ภาคเรียนที่ 2 ปีการศึกษา 2566

| สาขาวิชา               | เกียรตินิยมอันดับ 1 |      |     | เกียรตินิยมอันดับ 2 |      |     | ปริญญาตรี |      |     | อนุมัติ |      |     |
|------------------------|---------------------|------|-----|---------------------|------|-----|-----------|------|-----|---------|------|-----|
|                        | ชาย                 | หญิง | รวม | ชาย                 | หญิง | รวม | ชาย       | หญิง | รวม | ชาย     | หญิง | รวม |
| การทองถิ่นและการโรงแรม | -                   | -    | -   | -                   | -    | -   | 1         | 4    | 5   | -       | -    | -   |
| ภาษาไทย                | -                   | -    | -   | 2                   | 2    | 2   | 2         | 13   | 15  | -       | -    | -   |
| <b>รวมทั้งสิ้น</b>     | -                   | -    | -   | 2                   | 2    | 3   | 17        | 20   | -   | -       | -    | -   |

รูปภาพที่ ๒๒ ตัวอย่าง แสดงการพิมพ์รายชื่ออนุมัติผลการศึกษา

| รหัสประจำตัว | ชื่อ - นามสกุล | เกรดเฉลี่ย | วุฒิ                               | หมายเหตุ |
|--------------|----------------|------------|------------------------------------|----------|
| 621120113    | นางสาวสุพัตรา  | 3.95       | ศุศาสตรบัณฑิต(เกียรตินิยมอันดับ 1) | หมายเหตุ |
| 611121402    | นายกรกฎ        | 3.94       | ศุศาสตรบัณฑิต(เกียรตินิยมอันดับ 1) | หมายเหตุ |
| 621121212    | นางสาวเกษมศรี  | 3.93       | ศุศาสตรบัณฑิต(เกียรตินิยมอันดับ 1) | หมายเหตุ |
| 611121006    | นางสาวนริศรา   | 3.91       | ศุศาสตรบัณฑิต(เกียรตินิยมอันดับ 1) | หมายเหตุ |
| 611121801    | นายพีรพัฒน์    | 3.91       | ศุศาสตรบัณฑิต(เกียรตินิยมอันดับ 1) | หมายเหตุ |
| 611122003    | นางสาววิญญา    | 3.90       | ศุศาสตรบัณฑิต(เกียรตินิยมอันดับ 1) | หมายเหตุ |
| 621120704    | นายธรรมนิษฐ์   | 3.89       | ศุศาสตรบัณฑิต(เกียรตินิยมอันดับ 1) | หมายเหตุ |
| 621121223    | นางสาวพรศิริ   | 3.89       | ศุศาสตรบัณฑิต(เกียรตินิยมอันดับ 1) | หมายเหตุ |
| 611121419    | นางสาวฐิติมา   | 3.88       | ศุศาสตรบัณฑิต(เกียรตินิยมอันดับ 1) | หมายเหตุ |
| 611121405    | นายเอกพร       | 3.87       | ศุศาสตรบัณฑิต(เกียรตินิยมอันดับ 1) | หมายเหตุ |
| 611121519    | นางสาวศรีประภา | 3.87       | ศุศาสตรบัณฑิต(เกียรตินิยมอันดับ 1) | หมายเหตุ |
| 621120126    | นางสาวกนิษฐา   | 3.87       | ศุศาสตรบัณฑิต(เกียรตินิยมอันดับ 1) | หมายเหตุ |
| 621121525    | นางสาวศันษา    | 3.87       | ศุศาสตรบัณฑิต(เกียรตินิยมอันดับ 1) | หมายเหตุ |
| 611120111    | นางสาวกนิษฐา   | 3.86       | ศุศาสตรบัณฑิต(เกียรตินิยมอันดับ 1) | หมายเหตุ |
| 611121413    | นางสาวกุลภาณ   | 3.86       | ศุศาสตรบัณฑิต(เกียรตินิยมอันดับ 1) | หมายเหตุ |
| 621121504    | นางสาวกชกร     | 3.86       | ศุศาสตรบัณฑิต(เกียรตินิยมอันดับ 1) | หมายเหตุ |
| 621121609    | นางสาวนริศรา   | 3.86       | ศุศาสตรบัณฑิต(เกียรตินิยมอันดับ 1) | หมายเหตุ |
| 611121604    | นางสาวณิชา     | 3.84       | ศุศาสตรบัณฑิต(เกียรตินิยมอันดับ 1) | หมายเหตุ |
| 611121619    | นางสาวเนือง    | 3.84       | ศุศาสตรบัณฑิต(เกียรตินิยมอันดับ 1) | หมายเหตุ |
| 611122213    | นางสาวสุวิมล   | 3.84       | ศุศาสตรบัณฑิต(เกียรตินิยมอันดับ 1) | หมายเหตุ |
| 611122219    | นางสาวนริศรา   | 3.84       | ศุศาสตรบัณฑิต(เกียรตินิยมอันดับ 1) | หมายเหตุ |

รูปภาพที่ ๒๓ ตัวอย่าง แสดงรายชื่ออนุเมตผลการศึกษา

๓.๓.๑ เมื่อหน้าจอบรรณการ ดูรูปภาพที่ ๒๓ ให้ดูแล้วเลือกพิมพ์ และดำเนินการเลือกวุฒิให้ครบทุกสาขาที่มีนักศึกษาสำเร็จการศึกษาในรอบนั้นๆ

บัญชีรายชื่อผู้สำเร็จการศึกษามหาวิทยาลัยราชภัฏกำแพงเพชร อนุเมตผลการศึกษา (เกียรตินิยมอันดับ 1, 2)  
เสนอ ต่อคณะกรรมการอนุเมตผลการศึกษามหาวิทยาลัยราชภัฏกำแพงเพชร  
ภาคเรียนที่ ๒ ปีการศึกษา ๒๕๖๕

ระดับ : ปริญญาตรีเกียรตินิยม

หลักสูตร : ศุศาสตรบัณฑิต

| ที่ | ชื่อ - นามสกุล | สาขาวิชา                               | ได้ค่า<br>ระดับ<br>น.ก. | เกียรตินิยม<br>อันดับ | หมายเหตุ |
|-----|----------------|----------------------------------------|-------------------------|-----------------------|----------|
| 1   | นางสาวสุพัตรา  | ศิลปการศึกษามหาวิทยาลัยราชภัฏกำแพงเพชร | 148                     | 3.95                  | 1        |
| 2   | นายกรกฎ        | ศึกษาศาสตร์                            | 168                     | 3.94                  | 1        |
| 3   | นางสาวเกษมศรี  | ศึกษาศาสตร์                            | 144                     | 3.93                  | 1        |
| 4   | นางสาวนริศรา   | ศึกษาศาสตร์                            | 172                     | 3.91                  | 1        |
| 5   | นายพีรพัฒน์    | ศึกษาศาสตร์                            | 166                     | 3.91                  | 1        |
| 6   | นางสาววิญญา    | ศึกษาศาสตร์                            | 176                     | 3.90                  | 1        |
| 7   | นายธรรมนิษฐ์   | ศึกษาศาสตร์                            | 146                     | 3.89                  | 1        |
| 8   | นางสาวพรศิริ   | ศึกษาศาสตร์                            | 144                     | 3.89                  | 1        |
| 9   | นางสาวฐิติมา   | ศึกษาศาสตร์                            | 168                     | 3.88                  | 1        |
| 10  | นายเอกพร       | ศึกษาศาสตร์                            | 168                     | 3.87                  | 1        |
| 11  | นางสาวศรีประภา | ศึกษาศาสตร์                            | 166                     | 3.87                  | 1        |

รูปภาพที่ ๒๔ ตัวอย่าง แสดงตัวอย่างเอกสารที่พิมพ์ออกมา



#### ขั้นตอนที่ ๔ การจัดทำเอกสารประกอบการอนุมัติผลการให้ปริญญาบัตร

เอกสารประกอบการอนุมัติผลการให้ปริญญาบัตร จัดทำเพื่อใช้เป็นเอกสารประกอบการประชุม คณะกรรมการสภามหาวิทยาลัย เพื่ออนุมัติให้ปริญญาบัตรกับนักศึกษาที่สำเร็จการศึกษา ของมหาวิทยาลัยราชภัฏ กำแพงเพชร โดยมีขั้นตอนดังนี้

๔.๑ ทำเอกสารประกอบการอนุมัติผลการให้ปริญญาบัตร โดยเข้าโปรแกรมงานจัดข้อมูลผู้สำเร็จ การศึกษา



รูปภาพที่ ๒๕ ตัวอย่าง แสดงโปรแกรมงานจัดข้อมูลผู้สำเร็จการศึกษา

๔.๑.๑ การพิมพ์สรุปรายชื่อเลือกเมนู รายชื่อเสนอ / สรุปรายชื่อ ปกติ / แต่ละสาขา  
 ดังรูปภาพที่ ๒๖

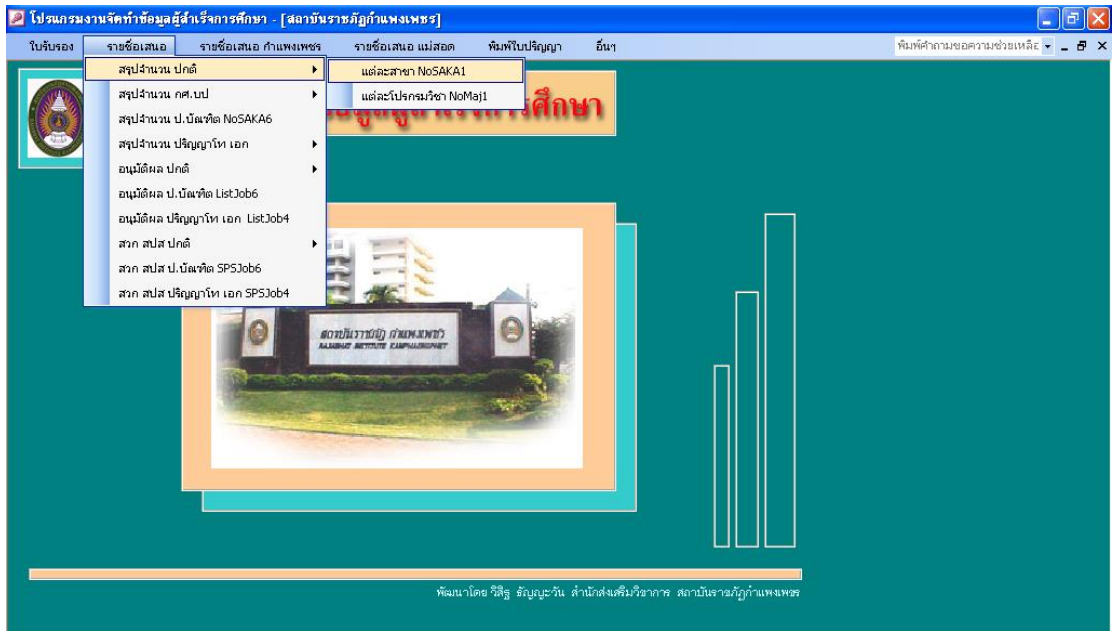

รูปภาพที่ ๒๖ ตัวอย่าง แสดงการพิมพ์สรุปรายชื่อ

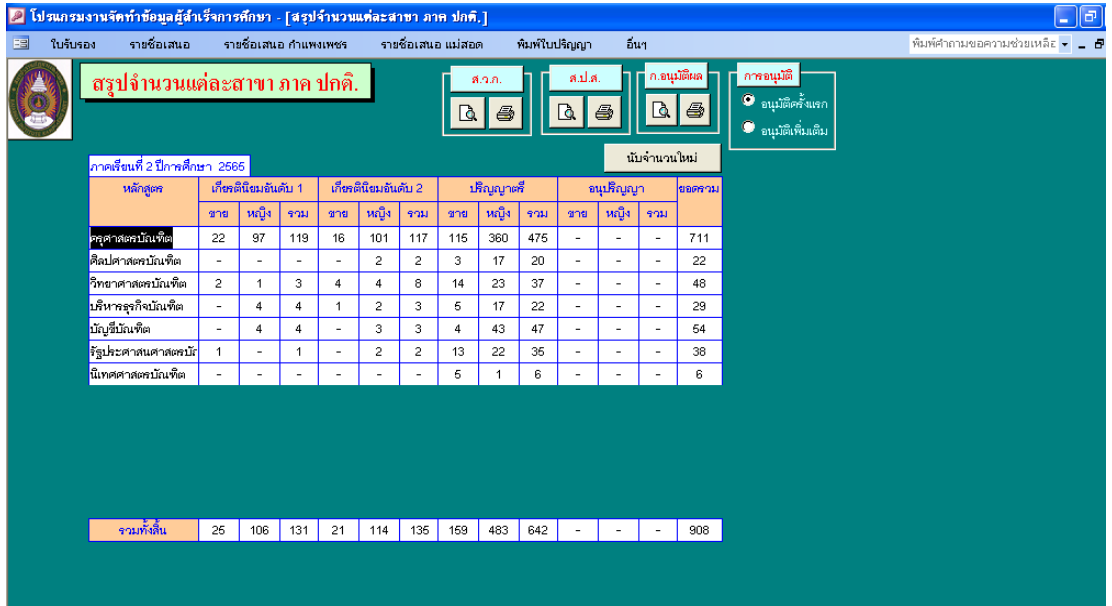

รูปภาพที่ ๒๗ ตัวอย่าง แสดงสรุปรายชื่อแต่ละสาขา ภาค ปกติ

๔.๑.๒ เมื่อหน้าจอบรรยาย ดังรูปภาพที่ ๒๗ ให้คลิก อนุมัติผลครั้งแรก (ถ้าเป็นการอนุมัติครั้งที่ ๒/๓/๔ ในภาคเรียนเดียวกัน ให้คลิก อนุมัติผลเพิ่มเติม) คลิก นับจำนวนใหม่ แล้วเลือกพิมพ์ ส.ป.ส.

โปรแกรมงานจัดทำข้อมูลผู้สำเร็จการศึกษา - [PriNoMaj1\_SPS : รอยงาน]

พื้นที่คำนวณขอความช่วยเหลือ - 5

**หลักสูตรครุศาสตรบัณฑิต**

ตารางสรุปจำนวนผู้สำเร็จการศึกษาจำแนกตามสาขาวิชาเสนอสงฆมหาวิทยาลัย ๒๐๑๓ มหาวิทยาลัย  
ของมหาวิทยาลัยราชภัฏวชิรเวศน์ เชียงใหม่ ปีการศึกษา ๒๕๖๕  
สาขาวิชาการอนุมัติเสนอให้ปริญญาบัตร วันที่ 10 เดือน เมษายน พ.ศ. ๒๕๖๕

| หลักสูตร / สาขาวิชา            | ระดับปริญญาตรี     |      |     |                    |      |     |           |      |     | รวม |
|--------------------------------|--------------------|------|-----|--------------------|------|-----|-----------|------|-----|-----|
|                                | เกียรติคุณอันดับ 1 |      |     | เกียรติคุณอันดับ 2 |      |     | ปริญญาตรี |      |     |     |
|                                | ชาย                | หญิง | รวม | ชาย                | หญิง | รวม | ชาย       | หญิง | รวม |     |
| สาขาวิชาการประถมศึกษา          | 3                  | 21   | 24  | -                  | 12   | 12  | 5         | 54   | 60  | 96  |
| สาขาวิชาการศึกษาปฐมวัย         | -                  | 16   | 16  | -                  | 17   | 17  | 1         | 33   | 34  | 67  |
| สาขาวิชาคณิตศาสตร์             | 1                  | 4    | 5   | 1                  | 1    | 2   | 8         | 34   | 42  | 49  |
| สาขาวิชาคอมพิวเตอร์            | 3                  | 1    | 4   | 1                  | -    | 1   | 13        | 11   | 24  | 29  |
| สาขาวิชาเคมี                   | 2                  | 6    | 8   | 1                  | 6    | 7   | 6         | 7    | 12  | 27  |
| สาขาวิชาดนตรีศึกษา (ดนตรีไทย)  | -                  | 1    | 1   | -                  | -    | -   | -         | 3    | 3   | 4   |
| สาขาวิชาดนตรีศึกษา (ดนตรีสากล) | -                  | 1    | 1   | -                  | -    | -   | 16        | -    | 16  | 17  |
| สาขาวิชาพลศึกษา                | -                  | -    | -   | -                  | 1    | 1   | 27        | 16   | 42  | 43  |
| สาขาวิชาภาษาจีน                | -                  | 1    | 1   | -                  | 7    | 7   | 1         | 16   | 16  | 24  |
| สาขาวิชาภาษาไทย                | 6                  | 30   | 36  | 4                  | 23   | 27  | 4         | 40   | 44  | 107 |
| สาขาวิชาภาษาอังกฤษ             | 3                  | 4    | 7   | 1                  | 9    | 10  | 10        | 31   | 41  | 68  |
| สาขาวิชาวิทยาศาสตร์ทั่วไป      | 1                  | 4    | 5   | -                  | 13   | 13  | 6         | 54   | 60  | 78  |
| สาขาวิชาสังคมศึกษา             | 3                  | 7    | 10  | 8                  | 11   | 19  | 14        | 56   | 69  | 98  |

หน้า: << < > >>

รูปภาพที่ ๒๘ ตัวอย่าง แสดงตัวอย่างเอกสารที่พิมพ์ออกมา

๔.๑.๓ การพิมพ์สรุปจำนวน เลือกเมนู รายชื่อเสนอ / สรุปจำนวน ปกติ / แต่ละโปรแกรมวิชา ดังรูปภาพที่ ๒๙

โปรแกรมงานจัดทำข้อมูลผู้สำเร็จการศึกษา - [สรุปจำนวนแต่ละสาขา ภาค ปกติ.]

พื้นที่คำนวณขอความช่วยเหลือ - 5

| หลักสูตร              | ตีพิมพ์อันดับ 2 |            |            | ปริญญาตรี |            |            | อนุมัติปริญญา |            |            | ขอความ   |          |          |            |
|-----------------------|-----------------|------------|------------|-----------|------------|------------|---------------|------------|------------|----------|----------|----------|------------|
|                       | ชาย             | หญิง       | รวม        | ชาย       | หญิง       | รวม        | ชาย           | หญิง       | รวม        |          |          |          |            |
| ครุศาสตร์บัณฑิต       | 22              | 97         | 119        | 16        | 101        | 117        | 115           | 360        | 475        | -        | -        | -        | 711        |
| ศิลปศาสตรบัณฑิต       | -               | -          | -          | -         | 2          | 2          | 3             | 17         | 20         | -        | -        | -        | 22         |
| วิทยาศาสตร์บัณฑิต     | 1               | 1          | 2          | 1         | 4          | 5          | 8             | 22         | 30         | -        | -        | -        | 37         |
| บริหารธุรกิจบัณฑิต    | -               | 4          | 4          | -         | 2          | 2          | 5             | 15         | 20         | -        | -        | -        | 26         |
| นิติศาสตรบัณฑิต       | -               | 4          | 4          | -         | 3          | 3          | 3             | 32         | 36         | -        | -        | -        | 42         |
| รัฐประศาสนศาสตรบัณฑิต | 1               | -          | 1          | -         | 2          | 2          | 11            | 18         | 29         | -        | -        | -        | 32         |
| นิเทศศาสตรบัณฑิต      | -               | -          | -          | -         | -          | -          | 5             | 1          | 6          | -        | -        | -        | 6          |
| <b>รวมทั้งสิ้น</b>    | <b>24</b>       | <b>106</b> | <b>130</b> | <b>17</b> | <b>114</b> | <b>131</b> | <b>150</b>    | <b>465</b> | <b>615</b> | <b>-</b> | <b>-</b> | <b>-</b> | <b>876</b> |

รูปภาพที่ ๒๙ ตัวอย่าง แสดงการพิมพ์สรุปจำนวนแต่ละโปรแกรมวิชา ภาค ปกติ

โปรแกรมงานจัดทำข้อมูลผู้สำเร็จการศึกษา - [สรุปจำนวนแต่ละโปรแกรมวิชา ภาค ปกติ.]

สรุปจำนวนแต่ละโปรแกรมวิชา ภาค ปกติ.

ค้นหา: สาขา: 1 คุรุศาสตร์บัณฑิต วันที่เลือกวิชาอนุมัติ: 10 เมษายน 2566

| สาขา                            | ระดับปริญญาตรี |     |      |     | ระดับปริญญาโท |      |     |     |      |   |
|---------------------------------|----------------|-----|------|-----|---------------|------|-----|-----|------|---|
|                                 | รวม            | ชาย | หญิง | รวม | ชาย           | หญิง | รวม | ชาย | หญิง |   |
| ภาคเรียนที่ 2 ปีการศึกษา        |                |     |      |     |               |      |     |     |      |   |
| 1 คุรุศาสตร์บัณฑิต              | 24             | -   | 12   | 12  | 6             | 54   | 60  | -   | -    | - |
| 2 ศิลปศาสตรบัณฑิต               | 16             | -   | 17   | 17  | 1             | 33   | 34  | -   | -    | - |
| 3 วิทยาศาสตร์บัณฑิต             | 8              | 1   | 2    | 3   | 12            | 42   | 54  | -   | -    | - |
| 4 บริหารธุรกิจบัณฑิต            | 4              | 1   | -    | 1   | 13            | 11   | 24  | -   | -    | - |
| 5 บัญชีบัณฑิต                   | 8              | 1   | 6    | 7   | 5             | 7    | 12  | -   | -    | - |
| 6 นิติศาสตรบัณฑิต               | -              | 1   | 1    | -   | -             | -    | 3   | 3   | -    | - |
| 7 รัฐประศาสนศาสตรบัณฑิต         | -              | 1   | 1    | -   | -             | -    | 16  | -   | 16   | - |
| 8 เทคโนโลยีบัณฑิต               | -              | -   | -    | -   | 1             | 1    | 27  | 15  | 42   | - |
| คณะศึกษาศาสตร์                  | -              | 1   | 1    | -   | 7             | 7    | 1   | 16  | 16   | - |
| คณะศึกษาศาสตร์ (คณะศึกษาศาสตร์) | 6              | 30  | 36   | 4   | 23            | 27   | 4   | 40  | 44   | - |
| คณะศึกษาศาสตร์ (คณะศึกษาศาสตร์) | 3              | 4   | 7    | 1   | 9             | 10   | 10  | 31  | 41   | - |
| คณะศึกษาศาสตร์ (คณะศึกษาศาสตร์) | 1              | 4   | 5    | -   | 13            | 13   | 6   | 54  | 60   | - |
| คณะศึกษาศาสตร์ (คณะศึกษาศาสตร์) | 3              | 7   | 10   | 8   | 11            | 19   | 14  | 55  | 69   | - |
| รวมทั้งสิ้น                     | 22             | 97  | 119  | 16  | 101           | 117  | 115 | 360 | 475  | - |

รูปภาพที่ ๓๐ ตัวอย่าง แสดงสรุปจำนวนแต่ละโปรแกรมวิชา ภาค ปกติ

๔.๑.๔ เมื่อหน้าจอปรากฏ ดังรูปภาพที่ ๓๐ ให้เลือกสาขา เลือกว่าวันที่สภาวิชาการอนุมัติ (คือวันเสนออนุมัติผลการศึกษา) คลิกปุ่มจำนวนใหม่ แล้วเลือกพิมพ์ ส.ป.ส. และดำเนินการเลือกสาขาให้ครบทุกสาขาที่มีนักศึกษาสำเร็จการศึกษาในรอบนั้นๆ

หลักสูตรครุศาสตร์บัณฑิต

ตารางสรุปจำนวนผู้สำเร็จการศึกษาจำแนกตามสาขาวิชาเสนอสภาวิชาการอนุมัติให้ปริญญาบัตร  
ของมหาวิทยาลัยราชภัฏวชิรเวศน์ ภาคเรียนที่ ๒ ปีการศึกษา ๒๕๖๕  
สภาวิชาการอนุมัติเสนอให้ปริญญาบัตร วันที่ 10 เดือน เมษายน พ.ศ. ๒๕๖๕

| หลักสูตร/สาขาวิชา                    | ระดับปริญญาตรี     |      |     |                    |      |     |           |      |     | รวม |
|--------------------------------------|--------------------|------|-----|--------------------|------|-----|-----------|------|-----|-----|
|                                      | เกียรติคุณอันดับ 1 |      |     | เกียรติคุณอันดับ 2 |      |     | ปริญญาตรี |      |     |     |
|                                      | ชาย                | หญิง | รวม | ชาย                | หญิง | รวม | ชาย       | หญิง | รวม |     |
| สาขาวิชาการประถมศึกษา                | 3                  | 21   | 24  | -                  | 12   | 12  | 6         | 64   | 60  | 96  |
| สาขาวิชาการศึกษาศาสตร์               | -                  | 16   | 16  | -                  | 17   | 17  | 1         | 33   | 34  | 67  |
| สาขาวิชาคณิตศาสตร์                   | 1                  | 4    | 5   | 1                  | 1    | 2   | 8         | 34   | 42  | 49  |
| สาขาวิชาคอมพิวเตอร์                  | 8                  | 1    | 4   | 1                  | -    | 1   | 13        | 11   | 24  | 39  |
| สาขาวิชาเคมี                         | 2                  | 6    | 8   | 1                  | 6    | 7   | 6         | 7    | 12  | 27  |
| สาขาวิชาครุศึกษาศาสตร์ (คณะครุศึกษา) | -                  | 1    | 1   | -                  | -    | -   | -         | 8    | 8   | 17  |
| สาขาวิชาครุศึกษาศาสตร์ (คณะครุศึกษา) | -                  | 1    | 1   | -                  | -    | -   | -         | 16   | -   | 17  |
| สาขาวิชาพลศึกษา                      | -                  | -    | -   | -                  | 1    | 1   | 27        | 16   | 42  | 48  |
| สาขาวิชาภาษาจีน                      | -                  | 1    | 1   | -                  | 7    | 7   | 1         | 16   | 16  | 24  |
| สาขาวิชาภาษาไทย                      | 6                  | 30   | 36  | 4                  | 23   | 27  | 4         | 40   | 44  | 107 |
| สาขาวิชาภาษาอังกฤษ                   | 3                  | 4    | 7   | 1                  | 9    | 10  | 10        | 31   | 41  | 58  |
| สาขาวิชาวิทยาศาสตร์ทั่วไป            | 1                  | 4    | 5   | -                  | 13   | 13  | 6         | 54   | 60  | 78  |
| สาขาวิชาสังคมศึกษา                   | 3                  | 7    | 10  | 8                  | 11   | 19  | 14        | 55   | 69  | 98  |

รูปภาพที่ ๓๑ ตัวอย่าง แสดงตัวอย่างเอกสารที่พิมพ์ออกมา

๔.๒ การพิมพ์รายชื่ออนุมัติให้ปริญญาบัตร เลือกเมนู รายชื่อเสนอ กำแพงเพชร / สวก สปส ปกติ / เกียรตินิยม (ถ้ารอบนั้นมี) /หรือไม่ได้เกียรตินิยม แล้วจะปรากฏดังรูปภาพที่ ๓๒

โปรแกรมงานจัดทำข้อมูลผู้สำเร็จการศึกษา - [สรุปจำนวนแต่ละโปรแกรมวิชา ภาค ปกติ.]

รายชื่อเสนอ กำแพงเพชร

รายชื่อเสนอ แม่สอด

รายชื่อเสนอ อื่นๆ

สาขา 1

เกียรตินิยม SP5Job011

ไม่เกียรตินิยม SP5Job012

นับจำนวนใหม่

| สาขาวิชา                    | เกียรตินิยมอันดับ 1 |           |            | เกียรตินิยมอันดับ 2 |            |            | ปริญญาตรี  |            |            | อนุมัติ  |          |          |
|-----------------------------|---------------------|-----------|------------|---------------------|------------|------------|------------|------------|------------|----------|----------|----------|
|                             | อาจ                 | พฤษภาคม   | รวม        | อาจ                 | พฤษภาคม    | รวม        | อาจ        | พฤษภาคม    | รวม        | อาจ      | พฤษภาคม  | รวม      |
| การประถมศึกษา               | 3                   | 21        | 24         | -                   | 12         | 12         | 6          | 54         | 60         | -        | -        | -        |
| การศึกษามัธยมศึกษา          | -                   | 16        | 16         | -                   | 17         | 17         | 1          | 33         | 34         | -        | -        | -        |
| คณิตศาสตร์                  | 1                   | 4         | 5          | 1                   | 1          | 2          | 8          | 34         | 42         | -        | -        | -        |
| คอมพิวเตอร์                 | 3                   | 1         | 4          | 1                   | -          | 1          | 13         | 11         | 24         | -        | -        | -        |
| เคมี                        | 2                   | 6         | 8          | 1                   | 6          | 7          | 5          | 7          | 12         | -        | -        | -        |
| คณะศึกษาศาสตร์ (คณะศรีไทย)  | -                   | 1         | 1          | -                   | -          | -          | -          | 3          | 3          | -        | -        | -        |
| คณะศึกษาศาสตร์ (คณะศรีสากล) | -                   | 1         | 1          | -                   | -          | -          | 16         | -          | 16         | -        | -        | -        |
| พลศึกษา                     | -                   | -         | -          | -                   | 1          | 1          | 27         | 16         | 42         | -        | -        | -        |
| ภาษาจีน                     | -                   | 1         | 1          | -                   | 7          | 7          | 1          | 16         | 16         | -        | -        | -        |
| ภาษาไทย                     | 6                   | 30        | 36         | 4                   | 23         | 27         | 4          | 40         | 44         | -        | -        | -        |
| ภาษาอังกฤษ                  | 3                   | 4         | 7          | 1                   | 9          | 10         | 10         | 31         | 41         | -        | -        | -        |
| วิทยาศาสตร์ทั่วไป           | 1                   | 4         | 5          | -                   | 13         | 13         | 6          | 54         | 60         | -        | -        | -        |
| สังคมศึกษา                  | 3                   | 7         | 10         | 8                   | 11         | 19         | 14         | 56         | 69         | -        | -        | -        |
| <b>รวมทั้งสิ้น</b>          | <b>22</b>           | <b>96</b> | <b>118</b> | <b>16</b>           | <b>100</b> | <b>116</b> | <b>111</b> | <b>352</b> | <b>463</b> | <b>-</b> | <b>-</b> | <b>-</b> |

รูปภาพที่ ๓๒ ตัวอย่าง แสดงการพิมพ์รายชื่ออนุมัติให้ปริญญาบัตร

๔.๒.๑ เมื่อนำจอปรากฏ ดังรูปภาพที่ ๓๓ ให้เลือกวันอนุมัติ เลือกวุฒิ และวันที่สภาวิชาการอนุมัติ แล้วเลือกพิมพ์ และดำเนินการเลือกวุฒิให้ครบทุกสาขาที่มีนักศึกษาสำเร็จการศึกษาในรอบนั้นๆ

โปรแกรมงานจัดทำข้อมูลผู้สำเร็จการศึกษา - [พิมพ์รายชื่อเสนอ สปส. ประเภทเกียรตินิยม ภาค ปกติ.]

พิมพ์รายชื่อเสนอ สปส. ประเภทเกียรตินิยม ภาค ปกติ.

กำแพงเพชร

วันอนุมัติ 25/03/66

วุฒิ ศศตศาสตรบัณฑิต (เกียรตินิยม)

วันที่สภาวิชาการอนุมัติ 10 มีนาคม 2566

นักศึกษาคนนี้เป็นโปรแกรมวิชา การศึกษามัธยมศึกษา

| รหัสประจำตัว | ชื่อ - นามสกุล             | เกรดเฉลี่ย | วุฒิ                                 | วันอนุมัติ | หมายเหตุ |
|--------------|----------------------------|------------|--------------------------------------|------------|----------|
| 621120113    | นางสาวสุพัตราญ์ ดีสกุล     | 3.95       | ศศตศาสตรบัณฑิต (เกียรตินิยมอันดับ 1) | 25/03/66   | หมายเหตุ |
| 611121402    | นายศกฤกษ์ ดีนาน            | 3.94       | ศศตศาสตรบัณฑิต (เกียรตินิยมอันดับ 1) | 25/03/66   | หมายเหตุ |
| 621121212    | นางสาวกชพรณงค์ ทองฟ้าสว่าง | 3.93       | ศศตศาสตรบัณฑิต (เกียรตินิยมอันดับ 1) | 25/03/66   | หมายเหตุ |
| 611121006    | นางสาวริชิตา ระจุนเขต      | 3.91       | ศศตศาสตรบัณฑิต (เกียรตินิยมอันดับ 1) | 25/03/66   | หมายเหตุ |
| 611121801    | นายศศิพัฒน์ จอมศรี         | 3.91       | ศศตศาสตรบัณฑิต (เกียรตินิยมอันดับ 1) | 25/03/66   | หมายเหตุ |
| 611122003    | นางสาวศุภิญญา นีตสุวรรณ    | 3.90       | ศศตศาสตรบัณฑิต (เกียรตินิยมอันดับ 1) | 25/03/66   | หมายเหตุ |
| 621120704    | นายจจนนินทร์ แก้วมณี       | 3.89       | ศศตศาสตรบัณฑิต (เกียรตินิยมอันดับ 1) | 25/03/66   | หมายเหตุ |
| 621121223    | นางสาวพรศศิ โพธิ์วิเศษ     | 3.89       | ศศตศาสตรบัณฑิต (เกียรตินิยมอันดับ 1) | 25/03/66   | หมายเหตุ |
| 611121419    | นางสาวฐิติมา เวียงสุน      | 3.88       | ศศตศาสตรบัณฑิต (เกียรตินิยมอันดับ 1) | 25/03/66   | หมายเหตุ |
| 611121406    | นายเสกสรร เหมเมือง         | 3.87       | ศศตศาสตรบัณฑิต (เกียรตินิยมอันดับ 1) | 25/03/66   | หมายเหตุ |
| 611121519    | นางสาวศุภิษา ศรีทอง        | 3.87       | ศศตศาสตรบัณฑิต (เกียรตินิยมอันดับ 1) | 25/03/66   | หมายเหตุ |
| 621120126    | นางสาวกัญญากร อามลสิทธิ์   | 3.87       | ศศตศาสตรบัณฑิต (เกียรตินิยมอันดับ 1) | 25/03/66   | หมายเหตุ |
| 621121626    | นางสาวศุภนิษฐ์ ชูงาม       | 3.87       | ศศตศาสตรบัณฑิต (เกียรตินิยมอันดับ 1) | 25/03/66   | หมายเหตุ |
| 611120111    | นางสาวฉวีณิษา อัญศิริ      | 3.86       | ศศตศาสตรบัณฑิต (เกียรตินิยมอันดับ 1) | 25/03/66   | หมายเหตุ |
| 611121413    | นางสาวกุลภาณี ศรีบัวจับ    | 3.86       | ศศตศาสตรบัณฑิต (เกียรตินิยมอันดับ 1) | 25/03/66   | หมายเหตุ |
| 621121604    | นางสาวอุษณิษฐ์ เพชรบุรี    | 3.86       | ศศตศาสตรบัณฑิต (เกียรตินิยมอันดับ 1) | 25/03/66   | หมายเหตุ |
| 621121608    | นางสาวกัญญากร อามลสิทธิ์   | 3.86       | ศศตศาสตรบัณฑิต (เกียรตินิยมอันดับ 1) | 25/03/66   | หมายเหตุ |

รูปภาพที่ ๓๓ ตัวอย่าง แสดงรายชื่ออนุมัติให้ปริญญาบัตร

โปรแกรมงานจัดทำข้อมูลผู้สำเร็จการศึกษา - [PrSPS011 : รายงาน]

บัญชีรายชื่อผู้สำเร็จการศึกษาเสนอสถานพินิจฯ ขออนุมัติให้ปริญญาบัตร (เกียรตินิยมอันดับ 1, 2)  
ของมหาวิทยาลัยราชภัฏกำแพงเพชร ภาคเรียนที่ 2 ปีการศึกษา 2565  
สภาวิชาการอนุมัติเสนอให้ปริญญาบัตร วันที่ 10 เดือน มีนาคม พ.ศ. 2566

ระดับ : ปริญญาตรีเกียรตินิยม

หลักสูตร : ครุศาสตรบัณฑิต

| ที่ | ชื่อ - สกุล                | หลักสูตร/สาขาวิชา            | ได้คะแนนเฉลี่ย | เกียรตินิยมอันดับ | หมายเหตุ |
|-----|----------------------------|------------------------------|----------------|-------------------|----------|
| 1   | นางสาวสุรพิชญ์ สีสกุล      | สาขาวิชาเทคโนโลยีคอมพิวเตอร์ | 3.95           | 1                 |          |
| 2   | นายกรกฎ สีนาคะ             | สาขาวิชาภาษาไทย              | 3.94           | 1                 |          |
| 3   | นางสาวเกษมศรี ท้องฟ้าอารัง | สาขาวิชาภาษาไทย              | 3.93           | 1                 |          |
| 4   | นางสาวนริศรา หะขุนทด       | สาขาวิชาเกษตร                | 3.91           | 1                 |          |
| 5   | นายพีรพัฒน์ จอมศรี         | สาขาวิชาเคมี                 | 3.91           | 1                 |          |
| 6   | นางสาววิมลญา เกิดสุวรรณ    | สาขาวิชาคณิตศึกษา(คณิตไทย)   | 3.90           | 1                 |          |
| 7   | นายธรรมนิษฐ์ แก้วมณี       | สาขาวิชาสังคมศึกษา           | 3.89           | 1                 |          |
| 8   | นางสาวพรศิริ ไทวันรักษา    | สาขาวิชาภาษาไทย              | 3.89           | 1                 |          |
| 9   | นางสาวฐิติมา นิยมสุน       | สาขาวิชาภาษาไทย              | 3.88           | 1                 |          |
| 10  | นายเสกสรร แหวเมือง         | สาขาวิชาภาษาไทย              | 3.87           | 1                 |          |
| 11  | นางสาวศรีประภา เรืองเพ็ง   | สาขาวิชาภาษาไทย              | 3.87           | 1                 |          |
| 12  | นางสาวภัทราภรณ์ ชุ่มสีกัญ  | สาขาวิชาเทคโนโลยีคอมพิวเตอร์ | 3.87           | 1                 |          |
| 13  | นางสาวจินนทรีทิพย์ พูลมา   | สาขาวิชาประวัติศาสตร์        | 3.87           | 1                 |          |
| 14  | นางสาวกัญจนา อธิศิริ       | สาขาวิชาเทคโนโลยีคอมพิวเตอร์ | 3.86           | 1                 |          |
| 16  | นางสาวกุลกานต์ ศรีบัวจัน   | สาขาวิชาภาษาไทย              | 3.86           | 1                 |          |
| 16  | นางสาวฤทัยทิพย์ เพชรภักดิ์ | สาขาวิชาประวัติศาสตร์        | 3.86           | 1                 |          |

หน้า: 14

รูปภาพที่ ๓๔ ตัวอย่าง แสดงตัวอย่างเอกสารที่พิมพ์ออกมา

๔.๓ การพิมพ์รายชื่ออนุมัติให้ปริญญาบัตรในระดับบัณฑิตศึกษาจะต้องใส่ผลการวิทยานิพนธ์และบรรณานุกรม ดังนี้ เข้ารายชื่อเสนอ / สวก สปส ปริญญาโท เอก ดังรูปภาพที่ ๓๕

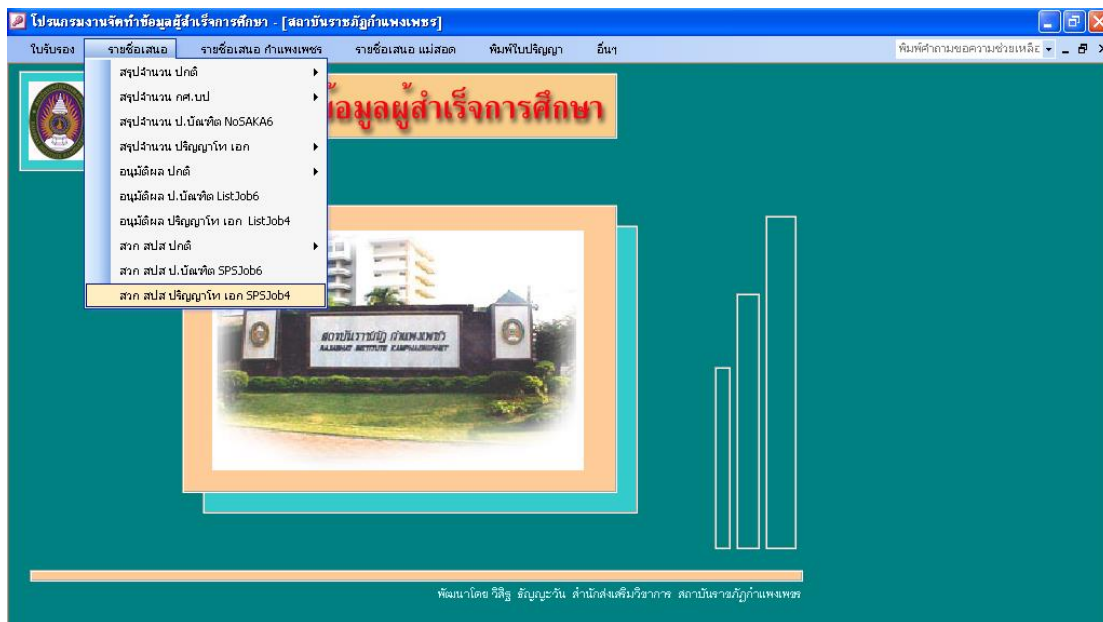

รูปภาพที่ ๓๕ ตัวอย่าง แสดงการพิมพ์รายชื่ออนุมัติให้ปริญญาบัตรในระดับบัณฑิตศึกษา

๔.๓.๑ เมื่อหน้าจอปรากฏ ดังรูปภาพที่ ๓๖ ให้เลือก หลักสูตร ใส่วันที่สภาวិชาการอนุมัติ จะปรากฏ ดังรูปที่ ๓๗

| รหัสหลักสูตร | ชื่อ - ชื่อสกุล                         | เกรดเฉลี่ย | วุฒิ                | หมายเหตุ |
|--------------|-----------------------------------------|------------|---------------------|----------|
| 604140       | ศึกษาศาสตร์                             | 3.62       | ศึกษาศาสตรมหาบัณฑิต | หมายเหตุ |
| 684270       | บริหาร                                  | 3.56       | ปรัชญาดุษฎีบัณฑิต   | หมายเหตุ |
| 684270       | วิศวกรรม                                | 3.56       | ปรัชญาดุษฎีบัณฑิต   | หมายเหตุ |
| 684270120    | พระมหาธีรราชวิทยาลัย                    | 3.37       | ปรัชญาดุษฎีบัณฑิต   | หมายเหตุ |
| 684270121    | พระศุภมิตรกิจจานุฑูต (สมเด็จพระสังฆราช) | 3.68       | ปรัชญาดุษฎีบัณฑิต   | หมายเหตุ |

รูปภาพที่ ๓๖ ตัวอย่าง แสดงการพิมพ์รายชื่ออนุมัติให้ปริญญาบัตรในระดับบัณฑิตศึกษา

๔.๓.๒ เมื่อหน้าจอปรากฏ ดังรูปภาพที่ ๓๗ ให้เลือก หมายเหตุ จะปรากฏดังรูปที่ ๓๘

| รหัสประจำตัว | ชื่อ - ชื่อสกุล           | เกรดเฉลี่ย | วุฒิ                | หมายเหตุ       |
|--------------|---------------------------|------------|---------------------|----------------|
| 604140102    | นางสาวจิรัชญา ศึกษาศาสตร์ | 3.62       | ศึกษาศาสตรมหาบัณฑิต | 10 เมษายน 2566 |

รูปภาพที่ ๓๗ ตัวอย่าง แสดงการพิมพ์รายชื่ออนุมัติให้ปริญญาบัตรแยกตามหลักสูตร

๔.๓.๓ เมื่อหน้าจอปรากฏ ดังรูปภาพที่ ๓๘ ให้ใส่ผลการสอบวิทยานิพนธ์ ตามเอกสาร ปท.๖/ปอ.๖ และใส่บรรณานุกรมตามลำดับ จนครบทุกคนที่สำเร็จการศึกษาในรอบนั้นๆ แล้วกลับไปยังหน้าโปรแกรม ตามรูปภาพที่ ๓๗ กดเลือกเสนอ ส.ป.ส. กดพิมพ์

รูปภาพที่ ๓๘ ตัวอย่าง แสดงการใส่ผลการสอบวิทยานิพนธ์และบรรณานุกรมหลักสูตร

รูปภาพที่ ๓๙ ตัวอย่าง แสดงตัวอย่างเอกสารที่พิมพ์ออกมา

๔.๔ เมื่อดำเนินการจัดพิมพ์ครบทุกประเภทของนักศึกษาที่สำเร็จการศึกษาในรอบนั้นๆ แล้วนำเสนอให้กับผู้ปฏิบัติงานขั้นตอนต่อไป



### ขั้นตอนที่ ๕ การออกเลขที่ กพ.

เลขที่ กพ. มีไว้เพื่อให้นักศึกษาได้ทำทะเบียน ผู้ที่ได้รับการอนุมัติการให้ประกาศนียบัตรหรือปริญญาบัตรได้โดยสะดวกและเรียบร้อย โดยมหาวิทยาลัยราชภัฏกำแพงเพชร ใช้อักษรย่อ กพ. และเลขที่แทนสาขาวิชา แล้วต่อด้วยลำดับที่และต่อด้วยปีพุทธศักราชที่นักศึกษาสำเร็จการศึกษา โดยมีขั้นตอนดังนี้

| ออกเลข | วุฒิการศึกษา                     |
|--------|----------------------------------|
| กพ.14  | ประกาศนียบัตรวิชาชีพ             |
| กพ.15  | ครุศาสตรมหาบัณฑิต (ค.ม.)         |
| กพ.25  | วิทยาศาสตร์มหาบัณฑิต (วท.ม.)     |
| กพ.35  | ศิลปศาสตรมหาบัณฑิต (ศศ.ม.)       |
| กพ.95  | รัฐประศาสนศาสตรมหาบัณฑิต (รป.ม.) |
| กพ.37  | ดุซงฎีมหาบัณฑิต (ปร.ด.)          |
| กพ.13  | ครุศาสตรบัณฑิต (ค.บ.)            |
| กพ.23  | วิทยาศาสตร์บัณฑิต (วท.บ.)        |
| กพ.33  | ศิลปศาสตรบัณฑิต (ศศ.บ.)          |
| กพ.43  | เทคโนโลยีบัณฑิต (ทล.บ.)          |
| กพ.53  | นิติศาสตรบัณฑิต (น.บ.)           |
| กพ.63  | ศิลปกรรมศาสตรบัณฑิต (ศป.บ.)      |
| กพ.73  | บริหารธุรกิจบัณฑิต (บธ.บ.)       |
| กพ.83  | บัญชีบัณฑิต (บข.บ.)              |
| กพ.93  | รัฐประศาสนศาสตรบัณฑิต (รป.บ.)    |
| กพ.103 | เศรษฐศาสตรบัณฑิต (ศ.บ.)          |
| กพ.113 | สารสนเทศศาสตรบัณฑิต (สท.บ.)      |
| กพ.114 | นิเทศศาสตรบัณฑิต (นศ.บ.)         |
| กพ.115 | สถาปัตยกรรมศาสตรบัณฑิต (สถ.บ.)   |

๕.๑ การออกเลขที่ กพ. โดยเข้าโปรแกรมงานจัดข้อมูลผู้สำเร็จการศึกษา ไปที่เมนูใบรับรอง / ออกเลขที่ กพ. / เลือกประเภทนักศึกษาที่ต้องการเลขที่ กพ. / เลือกปกติ (กำแพงเพชร) จะปรากฏ ดังรูปภาพที่ ๔๑



รูปภาพที่ ๔๐ ตัวอย่าง แสดงหน้าจอเข้าโปรแกรมการออกเลขที่ กพ.

| ระดับ     | ชื่อ - ชื่อสกุล       | วุฒิ                                 | เลขที่ กพ. |
|-----------|-----------------------|--------------------------------------|------------|
| 4         | ศศุศาสตร์มนตรี        | อนัติพนมเดช                          | 1304012566 |
| 7         | วิชาศาสตร์มนตรี       | ธีรชุตวรงค์                          | 1304022566 |
| 7         | ศศปศาสตร์มนตรี        | มีนุกาญจน์                           | 1304032566 |
| 1         | บริหารธุรกิจมนตรี     | สุชาติ                               | 1304042566 |
| 1         | บัญชีมนตรี            | ศศุศาสตร์มนตรี                       | 1304052566 |
| 7         | รัฐประศาสนศาสตร์มนตรี | ศศุศาสตร์มนตรี (เกียรตินิยมอันดับ 2) | 1304062566 |
| 3         | ศศุศาสตร์มนตรี 5 ปี   | ศศุศาสตร์มนตรี (เกียรตินิยมอันดับ 1) | 1304072566 |
| น         | นิติศาสตร์มนตรี       | จินมา                                | 1304082566 |
| 621121410 | นางสาวจารุพร          | ศิริโชค                              | 1304092566 |
| 621121411 | นางสาวณิชา            | ศิริพิเชษฐ                           | 1304102566 |
| 621121412 | นางสาวสุวิมล          | จิรพรลลิต                            | 1304112566 |
| 621121414 | นางสาวสุวิมล          | เกิดพงษ์                             | 1304122566 |
| 621121416 | นางศศิวิมล            | ธีรชุตวรงค์                          | 1304132566 |
| 621121417 | นางสาวสุภาวดี         | ศศุศาสตร์มนตรี (เกียรตินิยมอันดับ 2) | 1304142566 |
| 621121418 | นางสาววราณา           | เนติกรจักร์                          | 1304152566 |
| 621121419 | นางสาวอรุณชิตา        | ดาษดา                                | 1304162566 |
| 621121420 | นางสาวปิ่นชาพร        | ณิชาณัฐกุล                           | 1304172566 |
| 621121421 | นางสาวน้ำผึ้ง         | ศิริคุณาศ                            | 1304182566 |
| 621121423 | นางสาวพิชญภา          | ธีรชุตวรงค์                          | 1304192566 |
| 621121424 | นายสรวิชัย            | อนวิภาศพงษ์                          | 1304202566 |
| 621121425 | นางสาวสุภาวดี         | วนะณัฐมณ                             | 1304212566 |
| 621121426 | นางสาวศศิวิมล         | เกียรติศักดิ์พงษ์                    | 1304222566 |

รูปภาพที่ ๔๑ ตัวอย่าง แสดงหน้าจอการออกเลขที่ กพ.

๕.๑.๑ เมื่อหน้าจอปรากฏ ดังรูปภาพที่ ๔๑ ให้เลือก ระดับ (ที่ต้องการออกเลขที่ กพ.) เมื่อกดเลือกเสร็จแล้ว รายชื่อที่ปรากฏบนหน้าจอจะมาเฉพาะระดับสาขาที่เลือก แล้วใส่ เลขที่เริ่มต้น โดยจะมีเลขทั้งหมด ๖ หลัก และใส่ปีการศึกษา แล้วกดปุ่ม ออกเลขที่ โปรแกรมจะเรียงลำดับให้โดยอัตโนมัติ

๕.๑.๒ เมื่อโปรแกรมเรียงลำดับเลขที่ กพ. ให้อัตโนมัติเรียบร้อยแล้วนั้น ให้เลือก ระดับต่อไป จนครบทุกสาขาที่สำเร็จการศึกษา และครบทุกประเภทนักศึกษาที่สำเร็จการศึกษาในรอบนั้นๆ

๕.๑.๓ การออกเลขที่ กพ. ให้เรียงต่อกันตามลำดับประเภทนักศึกษา คือ ปกติ (กำแพงเพชร) / ปกติ (แม่สอด) / กศ.บป. (กำแพงเพชร) / กศ.บป. (แม่สอด) / ป.บัณฑิต / ปริญญา โท-เอก ตามลำดับ

#### **ปัญหา แนวทางการแก้ไขปัญหา และข้อเสนอแนะ**

**ปัญหา :** ใส่เลขที่ กพ. ไม่ถูกต้อง

**แนวทางการแก้ไขปัญหา :** ตรวจสอบความให้ถูกต้องหลายๆครั้ง

**ข้อเสนอแนะ :** ผู้ปฏิบัติงานต้องมีความละเอียด รอบครอบ

## ขั้นตอนที่ ๒ การพิมพ์ใบรับรองคุณวุฒิ

นักศึกษาที่สำเร็จการศึกษาจะได้รับใบรายงานผลการศึกษาและใบรับรองคุณวุฒิพร้อมๆกัน โดยงานทะเบียนและประมวลผลจัดส่งให้ทางไปรษณีย์ โดยมีขั้นตอนการจัดทำดังนี้

๒.๑ การพิมพ์ใบรับรองคุณวุฒิ โดยเข้าโปรแกรมงานจัดข้อมูลผู้สำเร็จการศึกษา เลือกเมนู ใบรับรอง / พิมพ์ใบรับรอง / ปกติ(กำแพงเพชร) ดังรูปภาพที่ ๔๒

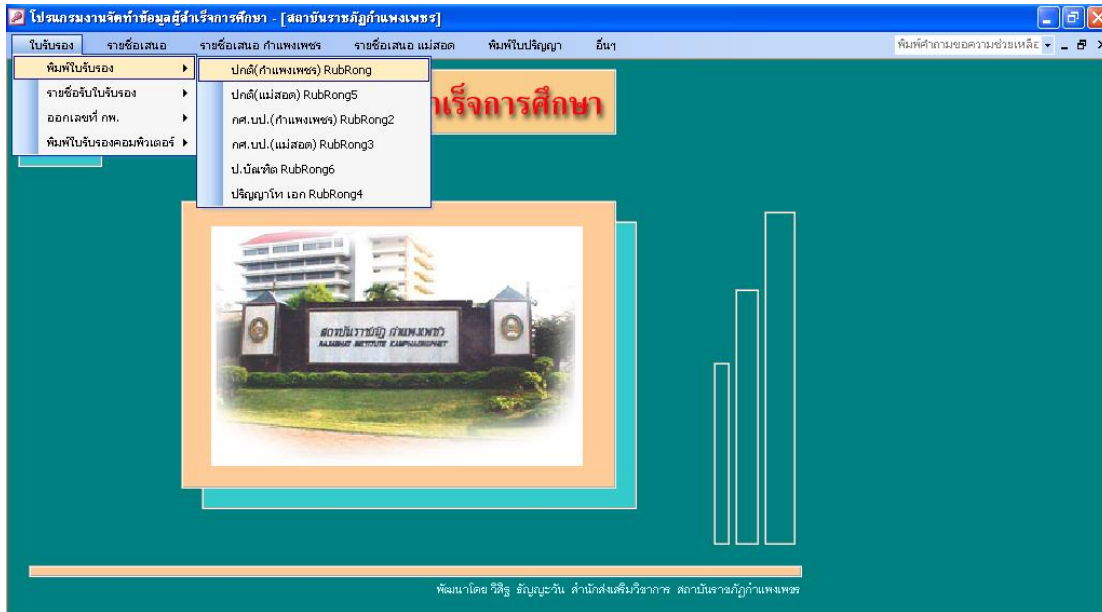

รูปภาพที่ ๔๒ ตัวอย่าง แสดงหน้าจอเข้าโปรแกรมการพิมพ์ใบรับรองคุณวุฒิ

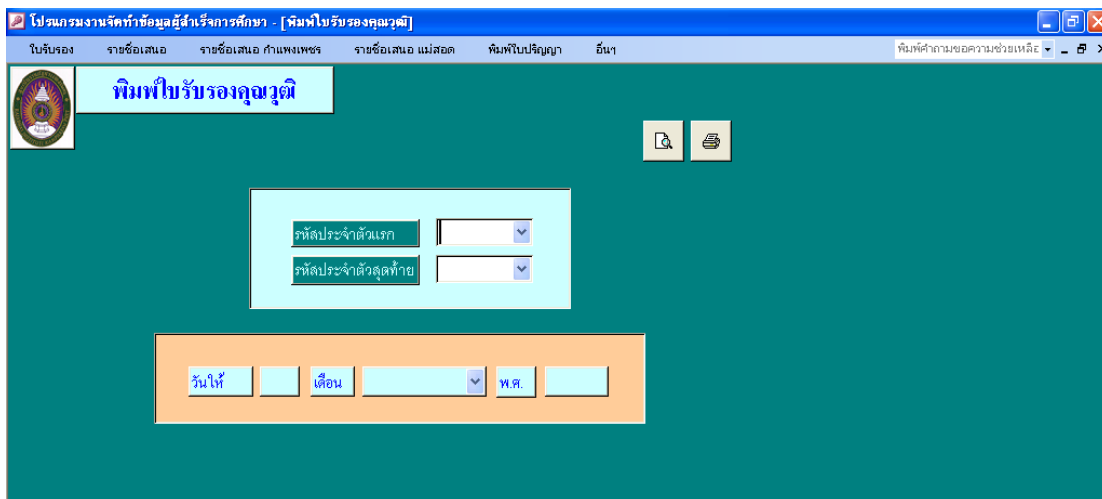

รูปภาพที่ ๔๓ ตัวอย่าง แสดงหน้าจอการพิมพ์ใบรับรองคุณวุฒิ แยกประเภทนักศึกษา

๒.๑.๑ เมื่อนำจอปรากฏ ดังรูปภาพที่ ๔๓ ให้เลือก รหัสประจำตัวแรก / รหัสประจำตัวสุดท้าย / วันให้ (วันที่ประชุมสภามหาวิทยาลัย) ดังรูปภาพที่ ๔๔

โปรแกรมงานจัดทำข้อมูลผู้สำเร็จการศึกษา - [พิมพ์ใบรับรองคุณวุฒิ]

ใบรับรอง รายชื่อเสนอ รายชื่อเสนอ ค่าแพงเพชร รายชื่อเสนอ แม่สอด พิมพ์ใบปริญญา ยื่นฯ พิมพ์คำถามขอความช่วยเหลือ

**พิมพ์ใบรับรองคุณวุฒิ**

รหัสประจำตัวแรก 571221021

รหัสประจำตัวสุดท้าย 801120231

วันให้ 19 เดือน เมษายน พ.ศ. 2566

รูปภาพที่ ๔๔ ตัวอย่าง แสดงหน้าจอการพิมพ์ใบรับรองคุณวุฒิ ที่ใส่ข้อมูลที่ครบถ้วน

๖.๑.๒ เมื่อหน้าจอปรากฏ ดังรูปภาพที่ ๔๔ ให้กดพิมพ์ แล้วให้เลือก รหัสประจำตัวแรกใหม่อีกครั้ง (จะเป็นคนแรกที่ต้องพิมพ์ต่อจากคนสุดท้ายที่พิมพ์ออกมาแล้ว) เลือกรหัสประจำตัวสุดท้าย ให้กดพิมพ์ ดำเนินการพิมพ์ใบรับรองคุณวุฒิ ให้ครบทุกประเภทนักศึกษาที่สำเร็จการศึกษาในรอบนั้นๆ แล้วนำส่งให้กับผู้ปฏิบัติงานขั้นตอนต่อไป (ขั้นตอนการแปะรูปถ่ายบัณฑิต)

เลขที่ กท. ๓๓๐๐๑ ๘/๒๕๖๖

**มหาวิทยาลัยราชภัฏกำแพงเพชร**  
ใบรับรองคุณวุฒิ  
โดยอนุมัติของสภามหาวิทยาลัยราชภัฏกำแพงเพชร

ใบรับรองคุณวุฒิตัวนี้ให้เพื่อแสดงว่า

**นายชกร สิงห์พันธุ์**  
ศึกษาศาสตร์ศึกษาศาสตร์บัณฑิต สาขาศึกษาศาสตร์  
สาขาวิชา การสอนเพื่อพัฒนาระบบ

ตั้งแต่วันที่ ๒๕ เดือน มีนาคม พ.ศ. ๒๕๖๖  
ให้ไว้ ณ วันที่ ๑๙ เดือน เมษายน พ.ศ. ๒๕๖๖

(ผู้ช่วยคณบดีฝ่ายบริหารฯ พระมหาจิ่ง)  
รักษาการแทน  
อธิการบดีมหาวิทยาลัยราชภัฏกำแพงเพชร

นางนงนิตย์ชนนีนันท์กุล

รูปภาพที่ ๔๕ ตัวอย่าง แสดงตัวอย่างเอกสารที่พิมพ์ออกมา

## ขั้นตอนที่ ๗ การพิมพ์ใบรายชื่อใบรับรอง

ใบรายชื่อใบรับรองจะแสดง ลำดับที่ / เลขที่ กพ. / รหัสประจำตัว / ชื่อ - สกุล / วันอนุมัติ / ลงชื่อผู้รับ / และ วัน เดือน ปี ซึ่งจะเรียงตามลำดับการพิมพ์ตามรหัสหมู่เรียน โดยมีขั้นตอนการจัดทำดังนี้

๗.๑ การพิมพ์ใบรายชื่อใบรับรอง โดยเข้าโปรแกรมงานจัดข้อมูลผู้สำเร็จการศึกษา เลือกเมนู ใบรับรอง / รายชื่อรับใบรับรอง / ปกติ(กำแพงเพชร) ดังรูปภาพที่ ๔๖



รูปภาพที่ ๔๖ ตัวอย่าง แสดงหน้าจอเข้าโปรแกรมการพิมพ์รายชื่อรับใบรับรอง



รูปภาพที่ ๔๗ ตัวอย่าง แสดงหน้าจอการพิมพ์รายชื่อใบรับรอง

๗.๑.๑ เมื่อหน้าจอบรรยาย ดังรูปภาพที่ ๔๗ สามารถเลือกพิมพ์รายชื่อใบรับรอง ได้ ๒ แบบ คือ แบบทุกหมู่เรียน หรือจะเลือกพิมพ์เป็นหมู่เรียนที่แสดงบนหน้าจอก็ได้ ดำเนินการพิมพ์รายชื่อใบรับรอง ให้ครบทุกประเภทนักศึกษาที่สำเร็จการศึกษาในรอบนั้นๆ โดยจะทำการพิมพ์ทั้งหมด ประเภทนักศึกษาที่สำเร็จการศึกษาละ ๖ ชุด

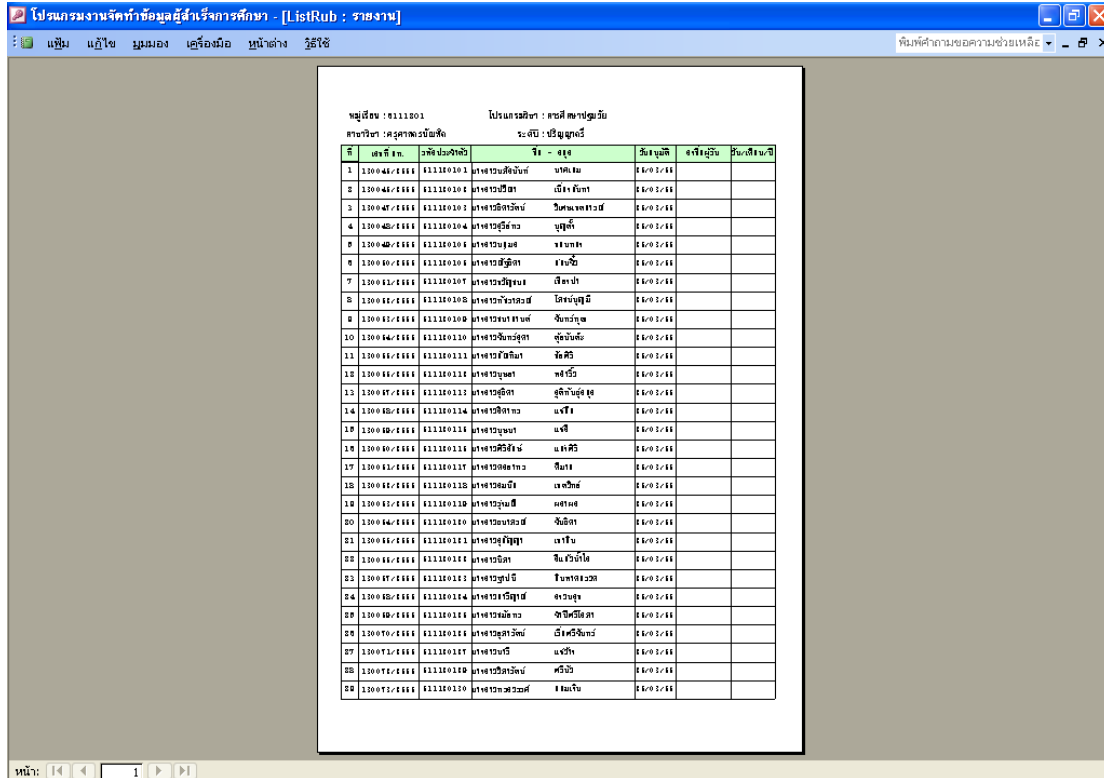

รูปภาพที่ ๔๘ ตัวอย่าง แสดงตัวอย่างเอกสารที่พิมพ์ออกมา

**ปัญหา แนวทางการแก้ไขปัญหา และข้อเสนอแนะ**

**ปัญหา :** การพิมพ์รายชื่อใบรับรอง เอกสารอาจติดเครื่องพิมพ์ได้

**แนวทางการแก้ไขปัญหา :** ถ้าในรอบนั้นๆ มีหมู่เรียนที่สำเร็จการศึกษาเยอะ

ควรเลือกการพิมพ์แบบหมู่เรียน

**ข้อเสนอแนะ :** ผู้ปฏิบัติงานต้องมีความละเอียด รอบคอบ

## ขั้นตอนที่ ๘ การพิมพ์ใบปริญญาบัตร

นักศึกษาจะได้รับใบปริญญาบัตรเมื่อมีพิธีพระราชทานปริญญาบัตรกำหนดออกมาแล้ว ซึ่งถ้านักศึกษาคนใดไม่ประสงค์ขอรับ สามารถเดินทางมารับได้ด้วยตนเองได้ หลังจากงานพระราชทานปริญญาบัตรเสร็จสิ้นลงไปแล้ว โดยมีขั้นตอนการจัดทำดังนี้

๘.๑ การพิมพ์ใบปริญญาบัตร โดยเข้าโปรแกรมงานจัดข้อมูลผู้สำเร็จการศึกษา เลือกเมนู พิมพ์ใบปริญญา / ปกติ(กำแพงเพชร) ดังรูปภาพที่ ๔๙



รูปภาพที่ ๔๙ ตัวอย่าง แสดงหน้าจอเข้าโปรแกรมการพิมพ์ใบปริญญาบัตร

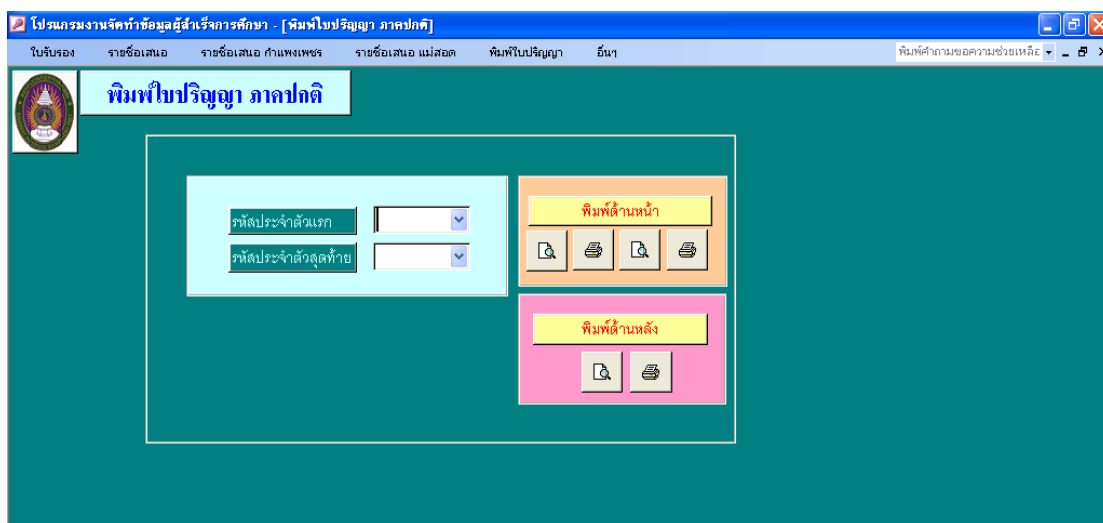

รูปภาพที่ ๕๐ ตัวอย่าง แสดงหน้าจอการพิมพ์ใบปริญญาบัตร



๘.๑.๑ เมื่อหน้าจอปรากฏ ดังรูปภาพที่ ๕๐ เลือกรหัสประจำตัวคนแรก / รหัสประจำตัวคนสุดท้าย / พิมพ์ด้านหน้า เมื่อพิมพ์ด้านหน้าของใบปริญญาบัตรครบทุกคนที่เลือกพิมพ์แล้ว ให้กลับกระดาดใบปริญญาบัตร เพื่อสั่งพิมพ์ / พิมพ์ด้านหลัง ด้านหลังของใบปริญญาบัตร จะปรากฏ เลขที่ กพ. ซึ่งเลขที่ กพ. นี้ จะต้องตรงกับ เลขที่ กพ. ในรายชื่อใบรับรอง ดำเนินการพิมพ์ใบปริญญาบัตร ให้ครบทุกประเภทนักศึกษาที่สำเร็จการศึกษาในรอบนั้นๆ

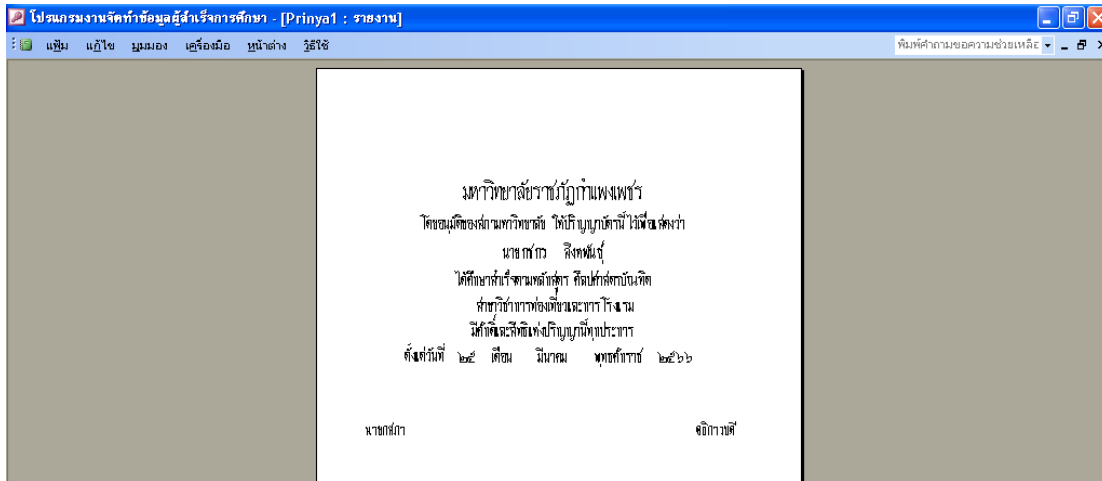

รูปภาพที่ ๕๐ ตัวอย่าง แสดงตัวอย่างเอกสารที่พิมพ์ออกมา (ด้านหน้า)

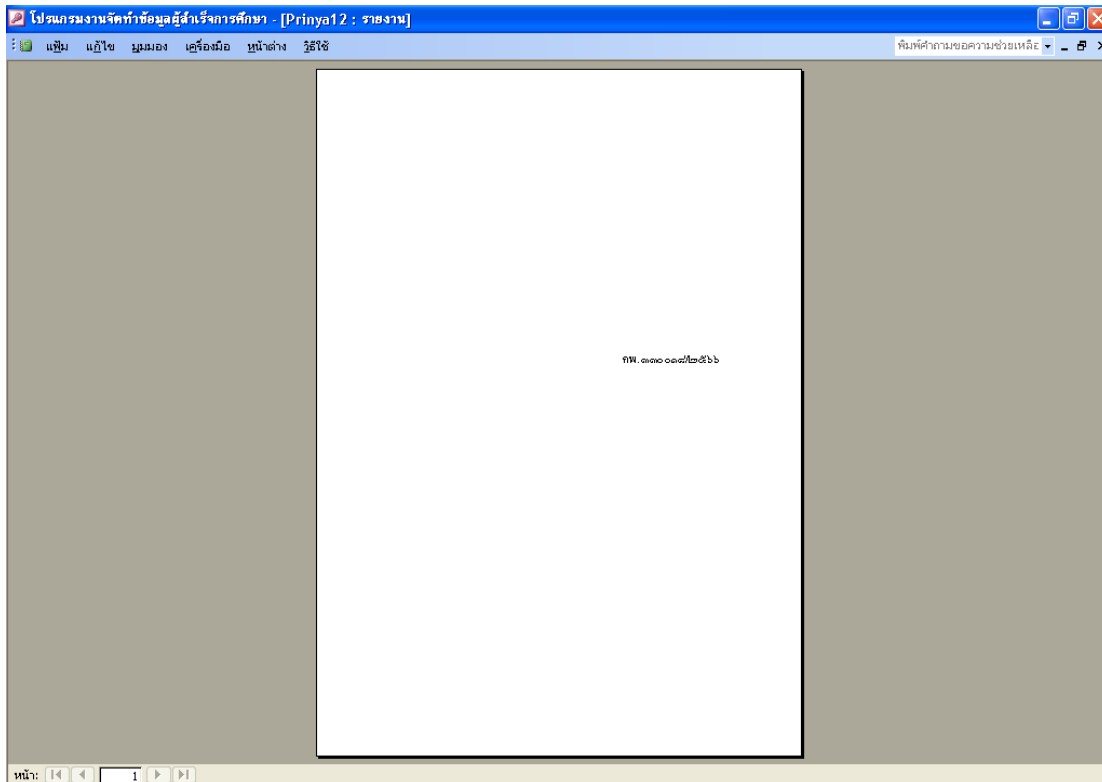

รูปภาพที่ ๕๑ ตัวอย่าง แสดงตัวอย่างเอกสารที่พิมพ์ออกมา (ด้านหลัง)

## ประวัติผู้เขียน

- ชื่อ - สกุล นางสาวผดุงพร พันธุ์พีช
- ที่อยู่ ๔๔/๑ หมู่ที่ ๕ ตำบลตากออก อำเภอบ้านตาก จังหวัดตาก
- โทรศัพท์ ๐๙๑-๙๓๒๔๑๕๙
- ประวัติการศึกษา**
- (๑) วิทยาศาสตร์บัณฑิต (วท.บ.) สาขาวิทยาศาสตร์สุขภาพ  
คณะวิทยาศาสตร์และเทคโนโลยี มหาวิทยาลัยราชภัฏกำแพงเพชร
- (๒) ประกาศนียบัตรบัณฑิต วิชาชีพครู  
คณะครุศาสตร์ มหาวิทยาลัยราชภัฏกำแพงเพชร
- ประสบการณ์การทำงาน**
- พ.ศ. ๒๕๕๐ – ๒๕๕๒
- ตำแหน่ง : เจ้าหน้าที่ปฏิบัติการ
- หน่วยงาน : สำนักส่งเสริมวิชาการและงานทะเบียน  
มหาวิทยาลัยราชภัฏกำแพงเพชร
- พ.ศ. ๒๕๕๓ - ๒๕๕๔
- ตำแหน่ง : นักวิชาการศึกษา (พนักงานราชการ)
- หน่วยงาน : สำนักส่งเสริมวิชาการและงานทะเบียน  
มหาวิทยาลัยราชภัฏกำแพงเพชร
- พ.ศ. ๒๕๕๔ - ปัจจุบัน
- ตำแหน่ง : นักวิชาการศึกษา (พนักงานมหาวิทยาลัยสายสนับสนุน)
- ระดับ : ชำนาญการ
- หน่วยงาน : สำนักส่งเสริมวิชาการและงานทะเบียน  
มหาวิทยาลัยราชภัฏกำแพงเพชร



**มหาวิทยาลัยราชภัฏกำแพงเพชร**

KAMPHAENG PHET RAJABHAT UNIVERSITY

### **สำนักส่งเสริมวิชาการและงานทะเบียน**

เลขที่ 69 หมู่ 1 ต.นครชุม อ.เมือง จ.กำแพงเพชร 62000

โทร. 055 706 555 ต่อ 1477

เว็บไซต์ : [reg.kpru.ac.th](http://reg.kpru.ac.th)